



REPÚBLICA FEDERATIVA DO BRASIL
ESTADO DE RONDÔNIA
COMARCA DE PORTO VELHO

Bel. João Ferreira Gouv
Oficial Registr
Bel. Luciano Moraes Al
Oficial Registrador Substit

CERTIDÃO DE INTEIRO TEOR

Página: 1

Matrícula nº: **4.356 - LIVRO 2 - REGISTRO GERAL**

Data: 15/04/2014

I M Ó V E L: Lote de terras urbano nº 0002, Quadra 003, Setor 52. Inscrição Cadastral: 01.52.003.0002.001. Loteamento: "Distrito Industrial". Localizado na Rua Deputado Sérgio Carvalho, s/nº, Bairro Distrito Industrial. Área 29380,00m² (vinte e nove mil, trezentos e oitenta metros quadrados). Domínio Pleno. Situado no Município de Porto Velho-RO. Limitando-se: ao Norte, com a Rua Deputado Sérgio Carvalho; ao Sul, com a Avenida Ozoribo Furlan; ao Leste, com os Lotes 0001 e 0005; a Oeste, com o Lote 0003. Medindo o lote, 113,00m de frente; 113,00m de fundos; 260,00m do lado direito; e 260,00m do lado esquerdo. Perímetro: 746,00m. Localização: Na quadra formada pela Avenida Oreste Floriano Bonato, Avenida Ozoribo Furlan, Rua Nivaldo Cardoso Lima e Rua Deputado Sérgio Carvalho, distante da esquina mais próxima, 154,07m, ou seja, da Avenida Oreste Floriano Bonato. Obs.: Matrícula aberta a requerimento do proprietário, através do Ofício nº 1147/CODIC/SEAGRI, expedido em 13/03/2014. Proprietário: O ESTADO DE RONDÔNIA, CNPJ 00.394.585/0001-71, pessoa jurídica de direito público, estabelecido na Avenida Dom Pedro II, nº 608, Bairro Centro, na cidade de Porto Velho-RO, CEP 76800-000. Registro Anterior: AV-02 da Matrícula nº 4.354, Livro 2-RG, fls. 01, desta Serventia. Isento de Emolumentos, Custas e Selo. Selo de Fiscalização nº K2AA0298; Consulte a validade em www.tjro.jus.br/consultaselo/. Protocolado sob nº 3536, em 10/04/2014. O Escrevente, (a) _____, Adriano da Costa Lima. A Oficiala Substituta, (a) _____, Belª. Larissa Rodrigues Gouvêa.

R-1-4.356. Em 02 de fevereiro de 2018. Doação. Doador: O ESTADO DE RONDÔNIA, CNPJ 00.394.585/0001-71, pessoa jurídica de direito público, estabelecido na Avenida Farquar, nº 2986, Bairro Pedrinhas, na cidade de Porto Velho-RO. Donatária: GUAPORÉ MAQUINAS E EQUIPAMENTOS LTDA, CNPJ 06.067.041/0005-05, pessoa jurídica de direito privado, estabelecida na Rua da Beira "E", nº 5490, Unidade 01, Bairro Areal da Floresta, na cidade de Porto Velho-RO. Título: Escritura Pública de Doação com Encargos, lavrada no Cartório do 1º Ofício de Registro Civil das Pessoas Naturais e Tabelionato de Notas do Distrito de Extrema, Município de Porto Velho/RO, nas Notas do Tabelião Rodrigo de Barcelos Taveira, no Livro nº 00010-E, à(s) fl(s). 030/032, em 11/01/2018, extraída por certidão em 26/01/2018. Valor: R\$ 4.135.528,80 (quatro milhões, cento e trinta e cinco mil, quinhentos e vinte e oito reais e oitenta centavos). Obs.: A presente doação foi realizada a título gratuito. Foram apresentados os seguintes documentos: Declaração de Informações Econômico-Fiscais – DIEF- ITCMD – Protocolo nº 20184200100143, tendo o código de autenticidade nº GD25S4, os quais ficam arquivados nesta serventia. Emolumentos: R\$ 6.231,13; FUJU: R\$ 1.246,23; Fundep: R\$ 467,33; Fundimper: R\$ 467,33; Fumorpge: R\$ 467,33; Selo: R\$ 1,04; Total: R\$ 8.880,39;

CONTINUA NA PÁGINA 1 VERSO

Válida somente com selo de Fiscalização (Provimento nº 09/2001-CG)

Rua Afonso Pena, 161 Sala 07 Centro Fones (69) 3224.2864 / 98115.0638 - 98131-1117

Cep 76.801-080 Porto Velho RO

email: terceiroregistrodeimoveis@brtubo.com.br



CERTIDÃO DE INTEIRO TEOR

Página: 1 verso

Selo digital de fiscalização nº K2AAH37795-EBB64; Consulte a validade em www.tjro.jus.br/consultaselo/. Protocolado sob nº 16139, em 30/01/2018. O Escrevente, (a) _____, Eliton Finze Brandão. O Oficial, (a) _____, Bel. João Ferreira Gouvêa.

AV-2-4.356. Em 02 de fevereiro de 2018. Inalienabilidade. Procedo a esta averbação para constar que, a Doação inscrita no registro R-01, da presente Matrícula, esta subordinada aos seguintes encargos: I) Conforme estatuto o Art. 4º da Lei nº 1375, de 17/08/2004, fica a donatária obrigado a iniciar as obras civis em 90 (noventa) dias e a concluir a execução do projeto do empreendimento no prazo de 2 (dois) anos, sob pena de reversão do imóvel em favor do doador, os prazos poderão ser prorrogados uma única vez e por igual período, desde que requerido pela donatária e com aprovação pelo CONDER – Conselho de Desenvolvimento do Estado de Rondônia; II) Fica o imóvel gravado com a cláusula de Inalienabilidade pelo prazo de 10 (dez) anos, a contar da aprovação da doação do imóvel, para fins de implantação do empreendimento, vedada qualquer alienação do imóvel a título oneroso ou gratuito, e que após o decurso do referido prazo a presente terá força de título definitivo. Conforme consta na Escritura Pública de Doação com Encargos, Escritura Pública de Doação com Encargos, lavrada no Cartório do 1º Ofício de Registro Civil das Pessoas Naturais e Tabelionato de Notas do Distrito de Extrema, Município de Porto Velho/RO, nas Notas do Tabelião Rodrigo de Barcelos Taveira, no Livro nº 00010-E, à(s) fl(s). 030/032, em 11/01/2018, extraída por certidão em 26/01/2018, que ensejou o registro supracitado. Demais Condições: Às constantes na referida escritura. Emolumentos: R\$ 36,03; FUJU: R\$ 7,21; Fundep: R\$ 2,70; Fundimper: R\$ 2,70; Fumorpge: R\$ 2,70; Selo: R\$ 1,04; Total: R\$ 52,38; Selo digital de fiscalização nº K2AAH37796-5C619; Consulte a validade em www.tjro.jus.br/consultaselo/. Protocolado sob nº 16139, em 30/01/2018. O Escrevente, (a) _____, Eliton Finze Brandão. O Oficial, (a) _____, Bel. João Ferreira Gouvêa.

Custas e Emolumentos:
(Lei 301, de 21/12/90)

Guia número	20.795, em 26/09/2018
Emolumentos	R\$ 19,59
FUJU	R\$ 3,92
FUNDEP	R\$ 1,47
FUNDIMPER	R\$ 1,47
FUMORPGE	R\$ 1,47
Selo	R\$ 1,04
TOTAL	R\$ 28,96

Certidão conferida e emitida por Maria Cristina Brandão de Freitas às 09:56:40

"Certifico e dou fé que esta cópia confere com os dados arquivados eletronicamente neste Serviço Registral. Conforme o Decreto 93240, Art. 1º, IV, de 09/09/86, válida por 30 dias.

"Porto Velho-RO, 28 de setembro de 2018.

LUCIANO MORAES ALVES
Oficial Registrador Substituto
ATO Nº 003/2013

Selo Digital de Fiscalização nº
K2AAI37837-6EF7F
Consulte a Validade em:
www.tjro.jus.br/consultaselo/

Última página





Serviço Notarial e Registral de Extrema

Registro Civil das Pessoas Naturais e Tabelionato de Notas do Distrito de Extrema

Porto Velho - Rondônia

Livro 00010-E

CERTIDÃO

Folhas 030/032



Certifico a pedido verbal de parte interessada que revendo os livros deste Serviço Notarial, dentre eles o Livro nº 00010-E, às Folhas 030/032, verifiquei constar a **Escritura Pública** do seguinte teor:-

ESCRITURA PÚBLICA DE DOAÇÃO COM ENCARGOS QUE FAZ: ESTADO DE RONDÔNIA A FAVOR DE GUAPORÉ MAQUINAS E EQUIPAMENTOS LTDA. NA FORMA ABAIXO DECLARADA:

S A I B A M todos quantos esta pública escritura de Doação com encargos, virem que, aos onze dias do mês de janeiro do ano de dois mil e dezoito, (11/01/2018), neste Distrito de Extrema, Município e Comarca de Porto Velho, Estado de Rondônia, a pedido das partes realizei diligência ao endereço abaixo mencionado, onde perante mim, Rodrigo de Barcelos Taveira, Tabelião compareceram as partes entre si justas e contratadas, a saber: de um lado, como Outorgante Doador:- **ESTADO DE RONDÔNIA**, pessoa jurídica de Direito Público, inscrito no CNPJ/MF sob nº 00.394.585/0001-71, com sede na Avenida Farquar, nº 2986, Bairro Pedrinhas em Porto Velho-RO neste ato representado por seu governador **CONFÚCIO AIRES MOURA**, brasileiro, casado, juridicamente capaz, médico, portador da Cédula de Identidade nº 15140/SSP/RO, inscrito no CPF/MF sob nº 037.338.311-87, residente e domiciliado na Avenida Farquar, nº 2986, Bairro Pedrinhas, Porto Velho-RO; e, de outro lado, como Outorgada Donatária:- **GUAPORÉ MAQUINAS E EQUIPAMENTOS LTDA**, pessoa jurídica de Direito Privado, inscrita no CNPJ/MF sob nº 06.067.041/0005-05, com sede na Rua da Beira "E", nº 5490, Unidade 01, Areal da Floresta em Porto Velho-RO, neste ato representada nos termos Termos da Quinta Alteração Contratual, devidamente registrada na Junta Comercial do Estado de Rondônia-JUCER/RO sob nº 11900124074, em 10/06/2008, protocolo: 08/022006-1 de 02/06/2008, cuja cópia permanecerá arquivada em pasta própria de pessoas jurídicas nº 1916, nestas Notas, por seu sócio administrador **ARTHUR FROZONI**, brasileiro, natural de São Paulo/SP, nascido em 03/08/1967, filho de RAMIRO FROZONI e DIVA CORREA FROZONI, casado, engenheiro agrônomo, portador da Cédula de Identidade nº 16422461/SSP/SP, portador da Carteira Nacional de Habilitação nº 04219030300/DETRAN/RO, expedida em 04/10/2017, inscrito no CPF/MF sob nº 079.852.728-52, residente e domiciliado na Avenida José do Patrocínio, nº 2488, Centro, Vilhena-RO; os presentes reconhecidos entre si e como os próprios e por mim, Rodrigo de Barcelos Taveira, Tabelião, conforme os documentos que me foram apresentados de cuja capacidade jurídica dou fé. **PRIMEIRO: OBJETO E PROCEDÊNCIA** - Pelo Outorgante Doador, me foi dito que a justo título é senhor e

Página 1

Continua na Página 2 (verso)

Av. Principal, 519 - Distrito de Extrema - CEP: 76847-000 - Porto Velho - RO

e-mail: civilenotas_extrema@tjro.jus.br - cartorioextrema@gmail.com

Fone: (69) 3252-1708



legítimo possuidor do seguinte imóvel: *Lote de terras urbano nº 0002, Quadra 003, Setor 52. Inscrição cadastral: 01.52.003.0002.001. Loteamento: "Distrito Industrial". Localizado na Rua Deputado Sérgio Carvalho, s/nº, Bairro Distrito Industrial. Área 29380,00m² (vinte e nove mil, trezentos e oitenta metros quadrados). Domínio Pleno. Situado no Município de Porto Velho-RO. Limitando-se: ao Norte, com a Rua Deputado Sérgio Carvalho; ao Sul, com a Avenida Ozoribo Furlan; ao Leste, com os lotes 0001 e 0005; a Oeste, com o Lote 0003. Medindo o lote, 11300m de frente; 113,00m de fundos; 260,00m do lado direito; e 260,00m do lado esquerdo. Perímetro: 746,00m. Localização: Na quadra formada pela Avenida Ozoribo Furlan, Rua Nivaldo Cardoso Lima e Rua Deputado Sérgio Carvalho, distante da esquina mais próxima, 154,07m, ou seja, da Avenida Oreste Floriano Bonato; Cadastrado na Prefeitura Municipal de Porto Velho-RO sob nº 01.52.003.0002.001; dito imóvel foi havido através do registro anterior: AV-02 da Matrícula nº 4.354, Livro 02 de Registro Geral, do Cartório do 3º Ofício de Registro de Imóveis de Porto Velho/RO; Atualmente dito imóvel é objeto da Matrícula nº 4.356 (quatro mil e trezentos e cinquenta e seis) do Cartório do 3º Ofício de Registro de Imóveis de Porto Velho-RO. SEGUNDO: DISPONIBILIDADE - O doador declara que o objeto do negócio está livre de ônus reais fiscais e outros judiciais ou extrajudiciais, inexistindo em relação a ele ações reais e pessoais reipersecutórias, o que é declarado para os efeitos do Decreto Federal nº 93.240/1986, artigo 1º, §3º. O doador declara que o imóvel está quite com todas as suas despesas condominiais. TERCEIRO: DA DOAÇÃO - Pelo Outorgante Doador me foi dito, então que tendo cumprido os requisitos legais para a presente doação conforme processo administrativo nº 01.1901.00289-00/2009, tendo sido aprovado a presente doação por ato publicado no Diário Oficial do Estado nº 1341, folhas 99, em 05 de outubro de 2009, tendo sido autorizada a lavratura da presente escritura em 06 de dezembro de 2017, conforme documento assinado pelo Senhor Confúcio Aires Moura, Governador do Estado de Rondônia, Senhor Juraci Jorge da Silva, Procurador Geral do Estado, e o Senhor Pedro Teixeira Chaves, Superintendente de Desenvolvimento do Estado de Rondônia - SUDER, e que possuindo o imóvel antes descrito, inteiramente livre e desembaraçado de quaisquer ônus judiciais ou extrajudiciais, mesmo hipotecas legais ou convencionais, vem, pela presente escritura e na melhor forma de direito, doá-lo, como de fato e na verdade doado o tem, à ora Outorgada Donatária, a título gratuito, transmitindo-lhe, desde já, toda a posse, jus, domínio, direitos e ações que sobre o antes referido imóvel tinha e exercia, a fim de que do mesmo a Outorgada Donatária possa usar, gozar e livremente dispor após o cumprimento dos encargos, como seu que fica sendo; obrigando-se o Outorgante Doador, por si, seus herdeiros ou legais sucessores, a fazer a presente doação sempre boa, firme e valiosa, isenta de dúvidas e a responder pela evicção de direitos, se chamados a autoria. QUARTO: DA LEGISLAÇÃO APLICÁVEL - Pela donatária fora dito que tem pleno conhecimento da Lei n. 3.078 de 17*



Serviço Notarial e Registral de Extrema

Registro Civil das Pessoas Naturais e Tabelionato de Notas do Distrito de Extrema

Porto Velho - Rondônia

Livro 00010-E

CERTIDÃO

Folhas 030/032

de maio de 2013, especificamente a saber: **"Art. 4º.** A empresa beneficiada terá o prazo de 90 (noventa) dias para iniciar as obras civis e até 2 (dois) anos para a execução do projeto do empreendimento, sob pena de reversão do imóvel em favor do Estado, podendo aquele prazo ser prorrogado uma única vez e por igual período, mediante requerimento do interessado e aprovação do CONDER. **§ 1º.** O imóvel, objeto de doação, será transferido e regularizado por meio de doação com encargo, que deverá trazer gravado em seu texto cláusula de inalienabilidade pelo prazo de 10 (dez) anos, a contar da aprovação da doação do imóvel para fins de implantação do empreendimento industrial pelo Conselho de Desenvolvimento do Estado de Rondônia – CONDER. **§ 2º.** Mediante autorização expressa do CONDER, poderá a empresa beneficiada hipotecar ou dar em garantia às instituições financeiras ou bancárias o terreno recebido em doação, para fins de levantamento de empréstimos destinados à instalação e à manutenção do empreendimento ou ao desenvolvimento do complexo de suas atividades industriais no Município de Porto Velho/RO, cientes, o empresário e a instituição financeira, que a cláusula de reversão e demais obrigações serão garantidas, obrigatoriamente, por hipoteca de 2º grau em favor do doador (Estado de Rondônia), como determina o § 5º do artigo 17 da Lei Federal n. 8.666, de 21 de junho de 1993. **§ 3º.** O empresário está obrigado a apresentar esta Lei à instituição financeira ou bancária, quando do requerimento de financiamento, a fim de que esta tome conhecimento das obrigações legais exigidas. **§ 4º.** Em caso de inadimplemento do financiado perante a instituição financeira ou bancária, esta se obriga a alienar, arrematar ou adjudicar o imóvel, dado em garantia, somente a outra empresa que desenvolva atividade de interesse do distrito industrial. **§ 5º.** Após o decurso do prazo enumerado no § 1º deste artigo, a doação terá força de Título Definitivo." Bem como da Lei n. 8.666 de 21 de junho de 1993, especificamente, a saber: "Art. 17. A alienação de bens da Administração Pública, subordinada à existência de interesse público devidamente justificado, será precedida de avaliação e obedecerá às seguintes normas: **§ 4º.** A doação com encargo será licitada e de seu instrumento constarão, obrigatoriamente os encargos, o prazo de seu cumprimento e cláusula de reversão, sob pena de nulidade do ato, sendo dispensada a licitação no caso de interesse público devidamente justificado". **QUINTO: DOS ENCARGOS** - A presente doação está subordinada aos seguintes encargos: I) Conforme estatui o Art. 4º da Lei n.º 1375 de 17 de agosto de 2004, fica a donatária obrigado a iniciar as obras civis em 90 (noventa) dias e a concluir a execução do projeto do empreendimento no prazo de 2 (dois) anos, **sob pena de reversão do imóvel em favor do doador**, os prazos poderão ser prorrogados uma única vez e por igual período, desde

Página 3

Continua na Página 4 (Verso)

Av. Principal, 519 - Distrito de Extrema - CEP: 76847-000 - Porto Velho - RO

e-mail: civilenotas_extrema@tjro.jus.br - cartorioextrema@gmail.com

Fone: (68) 3252-1705



que requerido pela donatária e com aprovação pelo CONDER - Conselho de Desenvolvimento do Estado de Rondônia; II) Fica o imóvel gravado com a cláusula de inalienabilidade pelo prazo de 10 (dez) anos, a contar da data da aprovação da doação do imóvel para fins de instalação do empreendimento, vedada qualquer alienação do imóvel a título oneroso ou gratuito, e que após o decurso do referido prazo a presente terá força de título definitivo. **SEXTO: DOS TRIBUTOS E AVALIAÇÃO** - O imposto sobre transmissão causa mortis e de doação de quaisquer bens imóveis e de direitos a eles relativos (ITCMD), deixa de ser recolhido em virtude da presente doação enquadrar-se na isenção prevista na Lei Estadual 2.143, de 31 de agosto de 2009, art. 1º. Pelas partes foram apresentadas a DIEF (Declaração de Informações Econômico Fiscais, enviada em 11/01/2018, através do portal www.sefin.ro.jus.br, protocolo nº 20184200100143, Código de Autenticidade GD25S4, onde constou que não há nenhum imposto a pagar (sem incidência). O valor meramente fiscal foi atribuído conforme laudo técnico de avaliação constante do referido processo administrativo datado de 29 de setembro de 2017, foi atribuído a esta doação, para efeitos fiscais, o valor de **R\$4.135.528,80 (quatro milhões, cento e trinta e cinco mil e quinhentos e vinte e oito reais e oitenta centavos)**. **SÉTIMO: DOS DOCUMENTOS APRESENTADOS** - Pelas partes ora contratantes, me foram apresentados os seguintes documentos os quais ficam arquivados nestas Notas, em pasta própria de nº 0000263 (duzentos e sessenta e três), às folhas de nº: **1)** Certidão negativa de ônus e de ações reais ou pessoais reipersecutórias extraídas das ditas matrículas, expedidas pelo 3º Serviço Notarial de Registro da Comarca de Porto Velho-RO, emitida em 11 de janeiro de 2018. **2 a 3)** Apresentada a declaração de NÃO INCIDÊNCIA DO IMPOSTO DIEF-ITCMD Protocolo: 20184200100143; datada de 11/01/2018, com código de autenticidade: GD25S4; Emitida eletronicamente através do sítio eletrônico da Secretaria de Estado de Finanças do Estado de Rondônia. **4)** Ato de Aprovação - 44ª Reunião Ordinária do Conselho de Desenvolvimento do Estado de Rondônia - CONDER, publicado no DOE nº 2488, em 01/07/2014; **5 à 12)** Laudo de Avaliação de Lote no Setor Industrial, datado de 29 de setembro de 2017. **13 e 14)** Autorização para lavratura de escritura pública, datado de 06 de dezembro de 2017. Emitida e será enviada a Receita Federal, a DOI (Declaração sobre Operação Imobiliária). Pela outorgada donatária, me foi dito que aceita a presente doação e esta escritura em todos os seus expressos termos. (F2-Digitar GRAV) Inalienabilidade, Impenhorabilidade. Pelas partes ora contratantes, me foi dito, falando cada qual por sua vez, que aceitam a presente escritura como nela se contém.- Assim o disseram e dou fé.- À pedido das partes, lavrei a presente escritura pública, que depois de lhes ser lida, e achada em tudo conforme outorgaram, aceitam e assinam. Dispensado as testemunhas instrumentárias conforme faculta a Lei. Consulta à Central Nacional de Indisponibilidade de Bens relativo ao CNPJ 00.394.585/0001-71, HASH Nº 6c4a.9116.81ce.a09e.1111.3bb1.0d98.d881.d78b.7846, ÀS 16:22, com resultado:





Serviço Notarial e Registral de Extrema

Registro Civil das Pessoas Naturais e Tabelionato de Notas do Distrito de Extrema

Porto Velho - Rondônia

Livro 00010-E

CERTIDÃO

Folhas 030/032

Negativa. Eu, (a.), Rodrigo de Barcelos Taveira, Tabelião, que a escrevi, conferi, subscrevo, dou fé e assino. Selo Digital de Fiscalização. B2AAJ20449-CB576 Emolumentos: R\$10.855,81, Fuju: R\$2.171,16, Selo: R\$1,04, Fundep: R\$814,19, Fundimper: R\$814,19, Fumorpge: R\$814,19, Total = R\$15.470,58. Porto Velho-RO, 11 de janeiro de 2018. (aa.) ESTADO DE RONDÔNIA, CONFÚCIO AIRES MOURA, governador do Doador. GUAPORÉ MAQUINAS E EQUIPAMENTOS LTDA, ARTHUR FROZONI, administrador da Donatária. Rodrigo de Barcelos Taveira, Tabelião. Trasladada por **Certidão**, era o que se continha em referido ato, está tudo conforme ao seu próprio original. Eu, Rodrigo de Barcelos Taveira, Tabelião, que a fiz extrair, conferi, subscrevo, dou fé e assino a presente. Selo Digital de Fiscalização : B2AAJ21513-3F1B8 Confira a validade do selo em www.tjro.jus.br/consultaselo. Emolumentos: R\$13,52, Fuju: R\$2,70, Selo: R\$1,04, Fundep: R\$1,01, Fundimper: R\$1,01, Fumorpge: R\$1,01, Total = R\$20,29.

O referido é verdade e dou fé.

Em Test^o Y da Verdade

Porto Velho-RO, 26 de janeiro de 2018.



 Rodrigo de Barcelos Taveira
 Tabelião



Procuradoria do Estado de Rondônia
 Selo Digital de Fiscalização
B2AAJ21513-3F1B8
 Confira a validade em
www.tjro.jus.br/consultaselo/

Título Prenotado sob o nº 16.139, no Livro 1-E, em 30/01/2018 - Registro: R-1-4356, em 02/02/2018, Livro 02 RG Emolumentos: R\$ 6.231,13, Custas: R\$ 1.246,23; FUNDEP: R\$ 467,33; FUNDIMPER: R\$ 467,33; FUMORPGE: R\$ 467,33; Selo R\$ 1,04; Total R\$ 8.880,39 - Selo digital de Fiscalização nº R2AAH37795-EBB64

 Elton Flitz Brundão
 Escrevente Autorizado
 ATO Nº 006 2014

Confira a validade do selo em www.tjro.jus.br/consultaselo/

Título Prenotado sob o nº 16.139, no Livro 1-E, em 30/01/2018 - Registro: Av-2-4356, em 02/02/2018, Livro 02 RG Emolumentos: R\$ 36,03; Custas: R\$ 7,21; FUNDEP: R\$ 2,70; FUNDIMPER: R\$ 2,70; FUMORPGE: R\$ 2,70; Selo: R\$ 1,04; Total R\$ 52,38 - Selo digital de Fiscalização nº R2AAH37795-5C619

 Elton Flitz Brundão
 Escrevente Autorizado
 ATO Nº 006 2014

Confira a validade do selo em www.tjro.jus.br/consultaselo/



EDENIR LUIZ COLATTO - CORRETOR DE IMÓVEIS E PERITO AVALIADOR
CRECI 0934/CNAI 01997

AVALIAÇÃO MERCADÓLOGICA DE IMÓVEL URBANO

LOTE URBANO Nº05 DA QUADRA A-19 DO SETOR "A"
NO MUNICIPIO DE CEREJEIRAS/RO

SOLICITANTE: GUAPORÉ MAQUINAS E EQUIPAMENTOS LTDA

Av. Rony de Castro Pereira nº4174 Sala 01 Vilhena/RO
Telefone: (69) 3322-1440/98404-3310/99974-9581
www.colattoecorretordeimoveis.com.br

Edenir Luiz Colatto
Perito Avaliador
CNAI Nº 01997
Corretor de Imóveis
Crecl 0934



AVALIAÇÃO MERCADÓLOGICA DE IMÓVEL URBANO

1º - INTERESSADO:

Por solicitação da empresa **GUAPORÉ MÁQUINAS E EQUIPAMENTOS LTDA**, inscrita no CNPJ sob o nº 06.067.041/0001-81, pessoa jurídica de direito privado, com sede na Avenida Celso Mazutti nº2965 Jardim Eldorado na cidade de Vilhena/RO.

Este parecer de Avaliação atende a todos os requisitos da Lei 6530/78 que regulamenta a profissão de Corretores de Imóveis, e a RESOLUÇÃO 957/2006 do COFECI Conselho Federal dos Corretores de Imóveis e normas da ABNT.

2º - OBJETIVO DA AVALIAÇÃO:

O objetivo do presente é avaliar o imóvel para fins de Comercialização Imobiliária.

3º IDENTIFICAÇÃO DO IMÓVEL:

O imóvel objeto dessa avaliação, sendo **Lote Urbano nº05 (Cinco) da Quadra A-19 ("A" dezanove) do Setor "A"** situado na Avenida das Nações, nesta cidade de Cerejeiras/RO, com a área de **5.112,90 m² (Cinco Mil, Cento e Doze Metros Quadrados e Noventa Decímetros Quadrados)**, com os limites e confrontações seguintes: **FRENTE:** para a Avenida das Nações, medindo 90,00 metros. **FUNDOS:** com a Avenida dos Estados, medindo 90,00 metros. **LADO DIREITO:** com a Zona Rural, medindo 57,10 metros. **LADO ESQUERDO:** com o lote 04, medindo 28,26 metros, e com o lote 17/1, medindo 28,26 metros. Dista da esquina mais próxima 60,00 metros. **Escriturado e Registrado no Ofício Único de Registro de Imóveis matrícula nº3.306 na Comarca de Cerejeiras/RO.**

3º - PESQUISAS E CONCLUSÕES FINAIS:

O município de Cerejeiras, localizado no cone sul de Rondônia no vale do Guaporé, a 50 Km de divisa da Bolívia ligada por asfalto pela BR Federal 399. Localização de terras roxas planas com grande teor de argila altamente produtiva com tripla aptidão, agropecuária, agricultura e plantio de floresta. O cultivo de soja e milho, possibilitou que no município se instalassem as empresas de cerealistas de compra das safras, como Boa Safra, Amaggi, Cargil e outras de menor porte. Trazendo com isso várias concessionárias de máquinas agrícolas e automotivas, lojas de vendas de peças e acessórios, produtos básicos, tornando o município de Cerejeira em franco desenvolvimento comercial e industrial, possibilitando um ótimo valor no metro quadrado do setor

Av. Rony de Castro Pereira nº4174 Sala 01 Vilhena/RO

Telefone: (69) 3322-1440/98404-3310/99974-9581

www.colattoecorretordeimoveis.com.br

Edenir Luiz Colatto
Perito Avaliador
CNAI N 01997
Corretor de Imóveis
Creci 0934



EDENIR LUIZ COLATTO - CORRETOR DE IMÓVEIS E PERITO AVALIADOR
GRECI 0934/CNAI 01997

imobiliário do perímetro urbano e uma super valorização das terras agricultáveis do município, saindo de cinco anos atrás um valor de R\$ 20.000,00 (Vinte Mil Reais) o alqueire de terra, para os valores de hoje em R\$ 80.000,00 (Oitenta Mil Reais) a R\$ 100.000,00 (Cem Mil Reais) o alqueires de terra de plantio de soja.

Na pesquisa do perímetro urbano do município, encontramos os seguintes imóveis:

- **Lote Terra Nua nº14 da Quadra 21 do Setor "B"** no município de Cerejeiras/RO, com uma área de 15X30 que perfaz o total de 450,00 m² (Quatrocentos e Cinquenta Metros Quadrado) na Rua Aracaju, há 50 metros da avenida principal da cidade à Av. Das Nações, matrícula nº1182 centro comercial de Cerejeiras, localizado muito próximo ao Banco Sicredi e Cartórios de Notas e Registros. Valor encontrado do metro quadrado em R\$ 520,00 o m² (Quinhentos e Vinte Reais);
- **Lote Terra Nua nº 08 da Quadra 182 do Setor "B"** no município de Cerejeiras/RO, sendo lote de esquina totalmente asfaltado em pleno setor nobre de frente a Câmara de vereadores do município e de frente para a Av. Brasil com uma metragem de 2.700 m² (Dois Mil e Setecentos Metros Quadrados), matrícula nº1.780. Valor de venda do metro quadrado em R\$ 425,00 o m² (Quatrocentos e Vinte e Cinco Reais);

O imóvel objeto da avaliação é o Lote Urbano nº 05 da Quadra A-19 do Setor "A" situado na Avenida das Nações, a avenida do maior centro comercial de Cerejeiras no Setor Nobre do município, com uma **área de 5.112,90 m² (Cinco Mil, Cento e Doze Metros Quadrados e Noventa Decímetros Quadrados)** localizado na entrada da cidade no lado direito da Av. Das Nações, sendo sua localização ótima para instalação de concessionária de Máquina Guaporé Massey Fergusson, devido suas dimensões territorial para o manejo e exposição das máquinas do Agronegócio e loja de administração, vendas e auto peças. Ótima localização comercial.

Em pesquisa no Setor, devido o imóvel está localizado no início da Av. Das Nações entrada da cidade os valores do metro quadrado ficam um pouco abaixo da parte mais central do centro comercial. **Avalio o imóvel conforme média ponderada encontrada do valor do metro quadrado em R\$ 385,00 o m² (Trezentos e Oitenta e Cinco Reais) perfazendo o total de R\$ 1.968,466,50 (Um Milhão e Novecentos e Sessenta e Oito Mil e Quatrocentos e Sessenta e Seis Reais e Cinquenta Centavos), valor esse referente a terra nua;**

O imóvel possui uma averbação na matrícula nº3.306 na data de Dezembro de 2009, sendo uma **Construção em Alvenaria Tipo Comercial, medindo 1.883,89 m² (Um Mil, Oitocentos e Oitenta e Três Metros Quadrados e Oitenta e Nove Decímetros Quadrados)**, onde está instalado: Recepção de vendas, Salas da Gerencia, Balcão e Loja de Autopeças, tudo em padrão alto com cerâmica de alto padrão, forro de PVC, Pé direito de 6 metros construído com estruturas metálicas e coberto com telhas de Zinco térmicas, parte da construção é designada a montagem e consertos de máquinas, além do Pátio

Av. Rony de Castro Pereira nº4174 Sala 01 Vilhena/RO

Telefone: (69) 3322-1440/98404-3310/99974-9581

www.colattoecorretordeimoveis.com.br

Edenir Luiz Colatto
Perito Avaliador
CNAI N 01997
Corretor de Imóveis
Greci 0934



**EDENIR LUIZ COLATTO - CORRETOR DE IMÓVEIS E PERITO AVALIADOR
CRECI 0934/CNAI 01997**

com cobertura para garagens. Avaliado com base no CUB/RO mês 11 de 2018 conforme a Lei Fed. Nº4.591 de 16/12/1964 e com a Normas Técnicas NBR 12.721.2006 da Ass. Brasileira de Normas Técnicas (ABNT) esta construção civil de cunho estrito comercial está classificado como Projetos de Alto Padrão Comercial CSL (Comercial Salas e Lojas) Padrão Alto devido ao tempo de uso no valor do CSL-8 em R\$ 1.399,70 o m² (Um Mil e Trezentos e Noventa e Nove Reais e Setenta Centavos) o metro quadrado que perfaz o total de R\$ 2.636,880,80 (Dois Milhões e Seiscentos e Trinta e Seis Mil e Oitocentos e Oitenta Reais e Oitenta Centavos);

Abaixo valores encontrados no imóvel sendo terra nua e todas as suas benfeitorias nele implantadas:

Descrição	Tamanho	Valor do m ²	Valor Total
Terra Nua	5.112,90 m ²	R\$ 385,00 o m ²	R\$ 1.968,466,50
Construção	1.883,89 m ²	R\$ 1.399,70 o m ²	R\$ 2.636,880,80
		Valor Total	R\$ 4.605,347,30

Avalio o imóvel no total de R\$ 4.605,347,30 (Quatro Milhões e Seiscentos e Cinco Mil e Trezentos e Quarenta e Sete Reais e Trinta Centavos).

Firmo o presente Laudo de Avaliação em duas vias de igual teor, para os devidos fins.

Vilhena, 19 de Dezembro de 2018.

**EDENIR LUIZ COLATTO
CRECI 0934- 24ª REGIÃO -RO
CNAI - CONSELHO NACIONAL DE AVALIADORES DE
IMÓVEIS 01997**

Av. Rony de Castro Pereira nº4174 Sala:01 Vilhena/RO
Telefone: (69) 3322-1440/98404-3310/99974-9581
www.colattoecorretordeimoveis.com.br



Livro 2 de Registro Geral

OFÍCIO ÚNICO DE REGISTRO DE IMÓVEIS
Comarca de Cerejeiras - Rondônia

Matrícula Nº 3.306

Ficha Nº 1

Data: 01 de abril de 2008

Verônica de Souza Lima
Escrevente Autorizada

IMÓVEL: Lote Urbano nº 05 (cinco), da Quadra A-19 ("A" dezenove), do Setor "A", situado na Avenida das Nações, nesta cidade de Cerejeiras-RO, com a área de 5.112,90m² (cinco mil, cento e doze metros quadrados e noventa decímetros quadrados), com os limites e confrontações seguintes: **FRENTE:** para a Avenida das Nações, medindo 90,00 metros. **FUNDOS:** com a Avenida dos Estados, medindo 90,00 metros. **LADO DIREITO:** com a Zona Rural, medindo 57,10 metros. **LADO ESQUERDO:** com o lote 04, medindo 28,26 metros, e com o lote 17/1, medindo 28,26 metros. Distância da esquina mais próxima 60,00 metros. Lado Ímpar. **PROPRIETÁRIO:** MUNICÍPIO DE CEREJEIRAS, inscrito no CNPJ sob nº 04.914.925/0001-07, pessoa jurídica de direito público, com sede na Avenida das Nações, nº 1919, centro, na cidade de Cerejeiras-RO. **Registro Anterior:** Matrícula nº 383 do Livro 2, deste Serviço Registral. Inscrição Cadastral nº 007.020.005.0000. A Escrevente, Verônica de S. Lima, digitou. O Oficial - Carlos R. S. Melo, subscreveu.

R-1-3.306. Data: 01 de abril de 2008. **COMPRA E VENDA.** Transmitemte: MUNICÍPIO DE CEREJEIRAS, inscrito no CNPJ sob nº 04.914.925/0001-07, pessoa jurídica de direito público, com sede na Avenida das Nações, nº 1919, centro, na cidade de Cerejeiras-RO. **ADQUIRENTE:** GUAPORÉ MÁQUINAS E EQUIPAMENTOS LTDA, inscrita no CNPJ sob nº 06.067.041/0001-81, pessoa jurídica de direito privado, com sede na Avenida Celso Mazutti, nº 2965, Jardim Eldorado, na cidade de Vilhena-RO. **TÍTULO:** escritura pública de compra e venda do Tabelionato de Notas de Cerejeiras-RO, Livro N-26, fls. 021/022, de 10/03/2008. Preço: R\$ 54,00 (cinquenta e quatro reais). **OBJETO:** o imóvel desta matrícula. Valor venal: R\$ 13.041,00. Prenotação: nº 12797, de 26/03/2008. Emol/custas/selo: R\$ 169,16. O Oficial - Carlos R. S. Melo -

R-2-3.306. Data: 29 de janeiro de 2009. **HIPOTECA.** Emitente: Guaporé Máquinas e Equipamentos Ltda, acima qualificada. **CREADOR:** BANCO DA AMAZÔNIA S/A, inscrito no CNPJ sob nº 04.902.979/0094-43, pessoa jurídica de direito misto, com sede na cidade de Vilhena-RO. Cédula de Crédito Bancário nº FMS-ME-094-09-0308-3, emitida em 26.01.2009, no valor de R\$ 1.119.937,02 (um milhão, cento e dezenove mil, novecentos e trinta e sete reais e dois centavos), pagável em Vilhena - RO, com vencimento final em 10.02.2019. Forma de pagamento: 96 prestações mensais e sucessivas, vencendo-se a primeira em 10.03.2011, e as demais prestações sempre no dia 10 dos meses subsequentes, vencendo-se a última em 10.02.2019. Encargos financeiros: a taxa efetiva de juros de 9,5% ao ano. Garantia: hipoteca cedular de 1º grau, o imóvel desta matrícula. Prenotação: nº 13817, de 29/01/2009. Emolumentos: R\$ 1.547,87. Custas: R\$ 309,57. Selo: R\$ 0,62. Total: R\$ 1.858,06. O Oficial - Carlos R. S. Melo -

AV-3-3.306. Data: 01 de dezembro de 2009. **CONSTRUÇÃO.** Procedeu-se a esta averbação, nos termos do requerimento da empresa proprietária Guaporé Máquinas e Equipamentos Ltda, de 25.11.2009, para constar que no imóvel desta matrícula foi efetuada uma construção em alvenaria tipo comercial, com 1.883,89 m² (um mil, oitocentos e oitenta e três metros quadrados e oitenta e nove decímetros quadrados) m². Foram apresentados: Habite-se nº 034/2009, de 10.11.2009, expedida pelo Município de Cerejeiras, e Certidão Negativa de Débito, da Secretaria da Receita Federal do Brasil, relativa a contribuições previdenciárias, CEI: 70.000.30650/73, nº 086352009-26002030, emitida em 26.11.2009, válida até 25.05.2010. Prenotação: nº 15007, de 27/11/2009. Emolumentos: R\$ 54,20. Custas: R\$ 10,84. Selo: R\$ 0,62. Total: R\$ 65,66. O Oficial - Carlos R. S. Melo -

AV-4-3.306. Data: 11 de fevereiro de 2010. **CANCELAMENTO DE HIPOTECA.** De acordo com autorização de baixa de 08.02.2010, emitida pelo Banco da Amazônia S/A, tendo em vista a liquidação do financiamento nº FMS-ME-094-09-0308-3, fica cancelado o registro R-2 desta matrícula. Prenotação: nº 15253, de 10/02/2010. Selo: H6AF7726. Emolumentos: R\$ 56,48. Custas: R\$ 11,30.

Edenir Luis (segundo registro)
Perito Avaliador
CNAI nº 01957
Corretor de Imóveis
CRECI nº 0934



Livro 2 de Registro Geral

OFÍCIO ÚNICO DE REGISTRO DE IMÓVEIS
Comarca de Cerejeiras - Rondônia

Matrícula Nº 3.306

Ficha Nº 2

Data: 01 de abril de 2008

AV-9-3.306. Data: 28 de setembro de 2016. **CANCELAMENTO DE ALIENAÇÃO FIDUCIÁRIA.** De acordo com autorização de baixa de 19.09.2016, emitida pela Caixa Econômica Federal, tendo em vista a liquidação do financiamento, fica cancelada a alienação fiduciária constante do registro R-7 desta matrícula. Emolumentos: R\$ 32,91. Fuju: R\$ 6,58. Fundep: R\$ 2,47. Fundimper: R\$ 2,47. Fumorpge: R\$ 2,47. Selo digital de fiscalização nº H6AAD34392-706DF: R\$ 0,95. Total: R\$ 47,85. Prenotação: nº 31.854, de 21/09/2016. O Oficial - Carlos R. S. Melo -

R-10-3.306. Data: 06 de outubro de 2016. **ALIENAÇÃO FIDUCIÁRIA. DEVEDORA: GUAPORÉ MÁQUINAS E EQUIPAMENTOS LTDA,** inscrita no CNPJ sob nº 06.067.041/0001-81, pessoa jurídica de direito privado, com sede na Avenida Celso Mazutti, nº 2965, Jardim Eldorado, na cidade de Vilhena-RO. **CREDORES: COOPERATIVA DE CREDITO DE LIVRE ADMISSÃO DO SUDOESTE DA AMAZONIA LTDA - SICOOB CREDISUL,** inscrita no CNPJ sob nº 03.632.872/0001-60, pessoa jurídica de direito privado, com sede na Avenida Major Amarante, nº 3.168, centro, município de Vilhena-RO. **AVALISTAS: 1) - ARTHUR FROZONI,** brasileiro, casado, inscrito no CPF nº 079.852.728-52, portador da Cédula de Identidade RG nº 16.422.461-SSP/SP, residente e domiciliado na Avenida Beira Rio, nº 2.981, na cidade de Vilhena-RO. **2) - CAROLINA TORRES FROZONI,** inscrita no CPF nº 184.614.018-83, portadora da Cédula de Identidade RG nº 16.119.373-0-SSP/SP, residente e domiciliado na Avenida Beira Rio, nº 2.981, na cidade de Vilhena-RO. **3) - AMAURY WALDER MORENO YASAKA,** brasileiro, separado judicialmente, empresário, inscrito no CPF nº 517.664.429-00, portador da Cédula de Identidade RG nº 28.410.485-1-SSP/SP, residente e domiciliado na Avenida Sebino Bezerra de Queiroz, nº 13634, JD Eldorado, na cidade de Vilhena-RO. **TÍTULO: 2º ADITIVO E TERMO DE ALIENAÇÃO FIDUCIÁRIA DE IMÓVEL,** de 23.9.2016, à Cédula de Crédito Bancário nº 5816, emitida em 31.10.2014, Vilhena-RO, no valor de R\$ 1.500.000,00 (um milhão, quinhentos mil reais), com vencimento final em 31/10/2024, pagável em Vilhena/RO. Forma de pagamento: A vista. Encargos financeiros: juros a taxa mensal de Encargos financeiros: Taxa de juros mensal 1,96%, taxa de juros anual: Percentual CET ano: 32,50%. Periodicidade da capacitação: Mensal (Inexador) CET mês: Percentual, CET mês: 2,34%. CET ano: Percentual CET ano: 32,50%. **GARANTIA:** alienação fiduciária, nos termos da Lei 9.614/97, o imóvel desta matrícula, avaliado em R\$ 1.500.000,00 (um milhão, quinhentos mil reais). Prazo de Carência: 15 dias para efeito de intimação do devedor. Foi apresentada: Certidão negativa de tributos municipais nº 0537/2016, expedida pela Prefeitura de Cerejeiras, em 29.09.2016. Emolumentos: R\$ 5.290,57. Fuju: R\$ 1.058,11. Fundep: R\$ 396,79. Fundimper: R\$ 396,79. Fumorpge: R\$ 396,79. Selo digital de fiscalização nº H6AAD34645-B0BFF: R\$ 0,95. Total: R\$ 7.540,00. Prenotação: nº 31.930, de 29/09/2016. O Oficial - Carlos R. S. Melo -

REGISTRO DE IMÓVEIS DE CEREJEIRAS - RO CERTIDÃO DE INTEIRO TEOR - POSITIVA DE ÔNUS

Certifico e dou fé, que de acordo com os termos do Art 19 § 1 de Lei 6015/73, a presente cópia é reprodução autêntica da ficha objeto da MATRÍCULA Nº 3306, deste Ofício. Certifico ainda, que o imóvel constante da referida matrícula é de propriedade de GUAPORÉ MÁQUINAS E EQUIPAMENTOS LTDA, e possui o seguinte ônus: Alienação Fiduciária (R-10). Cerejeiras/RO: 19/12/2018. Esta certidão é válida por 30 dias (Art 1º, § IV, Decreto nº 93.240/1986). Qualquer rasura ou emenda inutiliza esta certidão. Emolumentos: R\$ 19,59. Custas: Fuju: R\$ 3,92. Fundep: R\$ 1,47. Fundimper: R\$ 1,47. Fumorpge: R\$ 1,47. Selo: R\$ 1,04. Total: R\$ 28,96. Dou fé. Nada mais.

Verônica de Souza Lima
Escrivente Autorizada do Registro
de Imóveis de Cerejeiras - RO

Pod. Judiciário do Estado de Rondônia
Selo Digital de Fiscalização nº
H6AAG31295CFCT
Consulte a validade em
<http://www.tjro.jus.br/portal/portal>

Renato Antonio Pereira de Souza
Partido Avaliador
CNAI Nº 01597
Corretor de Imóveis
Creci 0954

RECEBIMOS DO(S) _____ Nº _____



Livro 2 de Registro Geral

OFÍCIO ÚNICO DE REGISTRO DE IMÓVEIS
Comarca de Cerejeiras - Rondônia

Matrícula Nº 3.306

Ficha Nº 2

Data: 01 de abril de 2008

AV-9-3.306. Data: 28 de setembro de 2016. **CANCELAMENTO DE ALIENAÇÃO FIDUCIÁRIA.** De acordo com autorização de baixa de 19.09.2016, emitida pela Caixa Econômica Federal, tendo em vista a liquidação do financiamento, fica cancelada a alienação fiduciária constante do registro R-7 desta matrícula. Emolumentos: R\$ 32,91. Fuju: R\$ 6,58. Fundep: R\$ 2,47. Fundimper: R\$ 2,47. Fumorpge: R\$ 2,47. Selo digital de fiscalização nº H6AAD34392-706DF: R\$ 0,95. Total: R\$ 47,85. Prenotação: nº 31.854, de 21/09/2016. O Oficial - Carlos R. S. Melo -

R-10-3.306. Data: 06 de outubro de 2016. **ALIENAÇÃO FIDUCIÁRIA. DEVEDORA: GUAPORÉ MÁQUINAS E EQUIPAMENTOS LTDA,** inscrita no CNPJ sob nº 06.067.041/0001-81, pessoa jurídica de direito privado, com sede na Avenida Celso Mazutti, nº 2965, Jardim Eldorado, na cidade de Vilhena-RO. **CREDORA: COOPERATIVA DE CREDITO DE LIVRE ADMISSÃO DO SUDOESTE DA AMAZONIA LTDA - SICOOB CREDISUL,** inscrita no CNPJ sob nº 03.632.872/0001-60, pessoa jurídica de direito privado, com sede na Avenida Major Amarante, nº 3.168, centro, município de Vilhena-RO. **AVALISTAS: 1) - ARTHUR FROZONI,** brasileiro, casado, inscrito no CPF nº 079.852.728-52, portador da Cédula de Identidade RG nº 16.422.461-SSP/SP, residente e domiciliado na Avenida Beira Rio, nº 2.981, na cidade de Vilhena-RO. **2) - CAROLINA TORRES FROZONI,** inscrita no CPF nº 184.614.018-83, portadora da Cédula de Identidade RG nº 16.119.373-0-SSP/SP, residente e domiciliado na Avenida Beira Rio, nº 2.981, na cidade de Vilhena-RO. **3) - AMAURY WALDER MORENO YASAKA,** brasileiro, separado judicialmente, empresário, inscrito no CPF nº 517.664.429-00, portador da Cédula de Identidade RG nº 28.410.485-1-SSP/SP, residente e domiciliado na Avenida Sabino Bezerra de Queiroz, nº 13634, JD Eldorado, na cidade de Vilhena-RO. **TÍTULO: 2º ADITIVO E TERMO DE ALIENAÇÃO FIDUCIÁRIA DE IMÓVEL,** de 23.9.2016, à Cédula de Crédito Bancário nº 5816, emitida em 31.10.2014, Vilhena-RO, no valor de R\$ 1.500.000,00 (um milhão, quinhentos mil reais), com vencimento final em 31/10/2024, pagável em Vilhena/RO. Forma de pagamento: A vista. Encargos financeiros: juros a taxa mensal de Encargos financeiros: Taxa de juros mensal 1,96%, taxa de juros anual: Percentual CET ano: 32,50%. Periodicidade da capacitação: Mensal (inexador) CET mês: Percentual, CET mês: 2,34%. CET ano: Percentual CET ano: 32,50%. **GARANTIA:** alienação fiduciária, nos termos da Lei 9.514/97, o imóvel desta matrícula, avaliado em R\$ 1.500.000,00 (um milhão, quinhentos mil reais). Prazo de Carência: 15 dias para efeito de intimação do devedor. Foi apresentada: Certidão negativa de tributos municipais nº 0537/2016, expedida pela Prefeitura de Cerejeiras, em 29.09.2016. Emolumentos: R\$ 5.290,57. Fuju: R\$ 1.058,11. Fundep: R\$ 396,79. Fundimper: R\$ 396,79. Fumorpge: R\$ 396,79. Selo digital de fiscalização nº H6AAD34645-B6BFF: R\$ 0,95. Total: R\$ 7.540,00. Prenotação: nº 31.930, de 29/09/2016. O Oficial - Carlos R. S. Melo -

REGISTRO DE IMÓVEIS DE CEREJEIRAS - RO CERTIDÃO DE INTEIRO TEOR - POSITIVA DE ÔNUS

Certifico e dou fé, que de acordo com os termos do Art 19 § 1 de Lei 8015/73, a presente cópia e reprodução autêntica da ficha objeto da MATRÍCULA Nº 3306, deste Ofício. Certifico ainda, que o imóvel constante da referida matrícula é de propriedade de GUAPORÉ MÁQUINAS E EQUIPAMENTOS LTDA, e possui o seguinte ônus: **Alienação Fiduciária (R-10).** Cerejeiras/RO: 19/12/2018. Esta certidão é válida por 30 dias (Art 1º, § IV, Decreto nº 93.240/1986). Qualquer rasura ou emenda inutiliza esta certidão. Emolumentos: R\$ 19,59. Custas: Fuju: R\$ 3,92. Fundep: R\$ 1,47. Fundimper: R\$ 1,47. Fumorpge: R\$ 1,47. Selo: R\$ 1,04. Total: R\$ 28,96. Dou fé. Nada mais.

Verônica de Souza Lima
Escrivente Autorizada do Registro
de Imóveis de Cerejeiras - RO

Poder Judiciário do Estado de Rondônia
Selo Digital de Fiscalização nº
H6AAG31296CFCE
Consulte a validade em
<http://www.tjro.jus.br/cfca/agselo/>

Edenir de Colatto
Partido Avaliador
CNAI Nº 01997
Corretor de Imóveis
Cred. 0534

RECEBIMOS DO REGISTRO DE IMÓVEIS



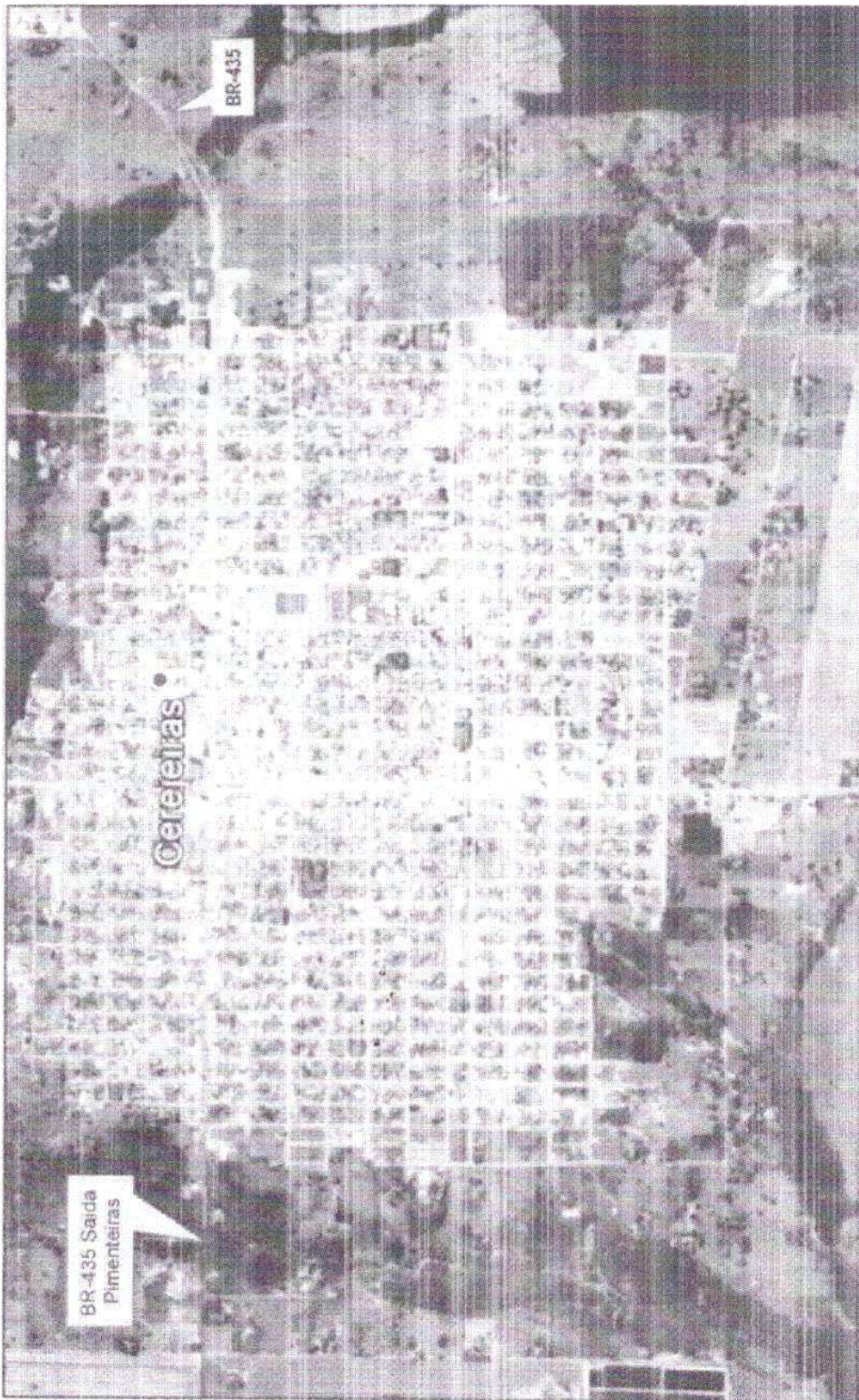

TÉCNICO: George Leithoff		DATA: 26/07/2017	
CATEGORIA: TPA		DEZEMBRO DE 2018	



Edenir Luiz Colatto
Perito Avaliador
CNAI N 01997
Corretor de Imóveis
Creci 0534

72



Imagem extraída do Google Earth
 Imagem capturada em 26/07/2017
 Localização: Avenida ...

GOV. DO RIO GRANDE DO SUL	
MUNICÍPIO DE RIO GRANDE	
SECRETARIA MUNICIPAL DE URBANISMO	
PROJETO	AV. ...
DATA	26/07/2017
ESCALA	1:3000
FECHAMENTO DE 2018	

Edenir Luiz Colatto
 Perito Avaliador
 CNAI N 01997
 Corretor de Imóveis
 CRECI 0934



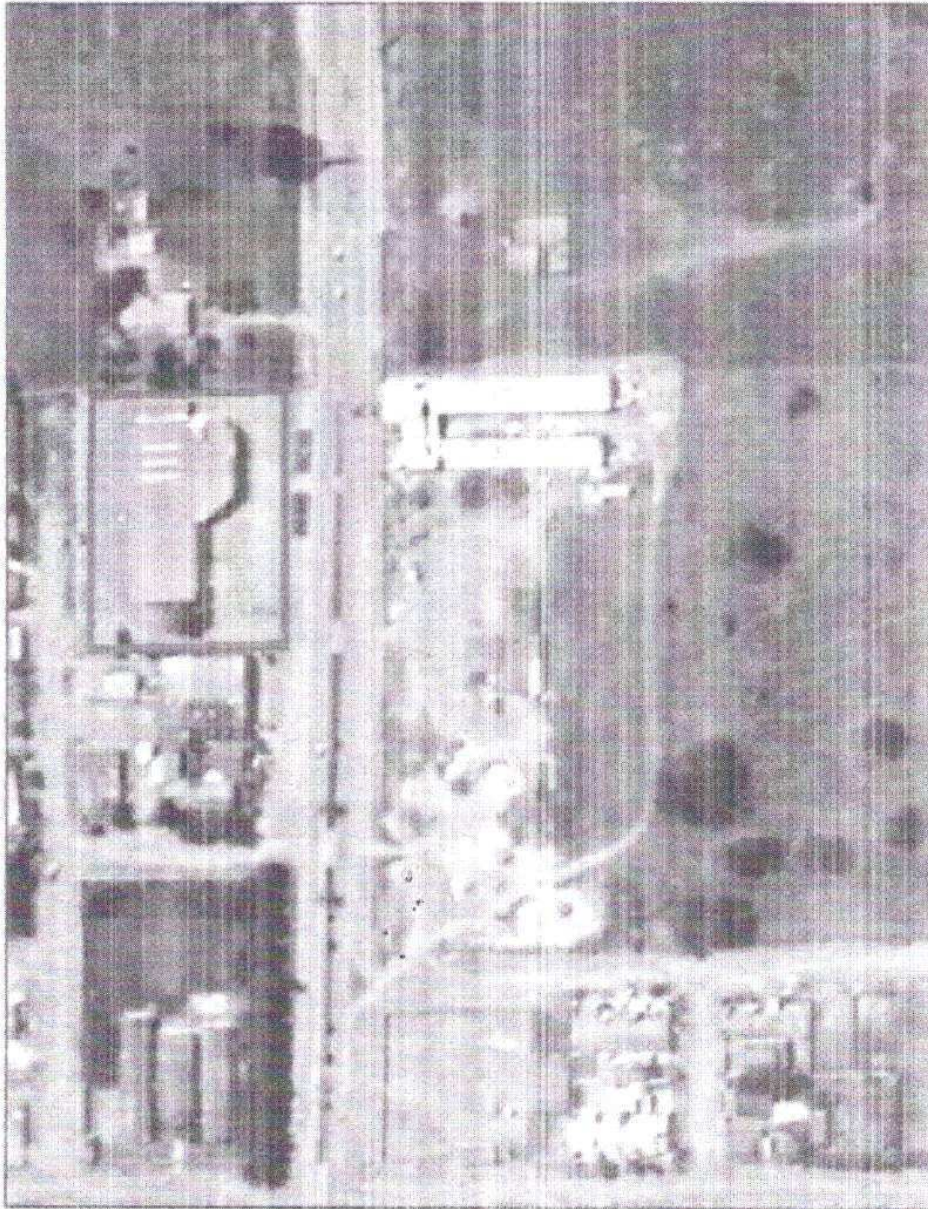
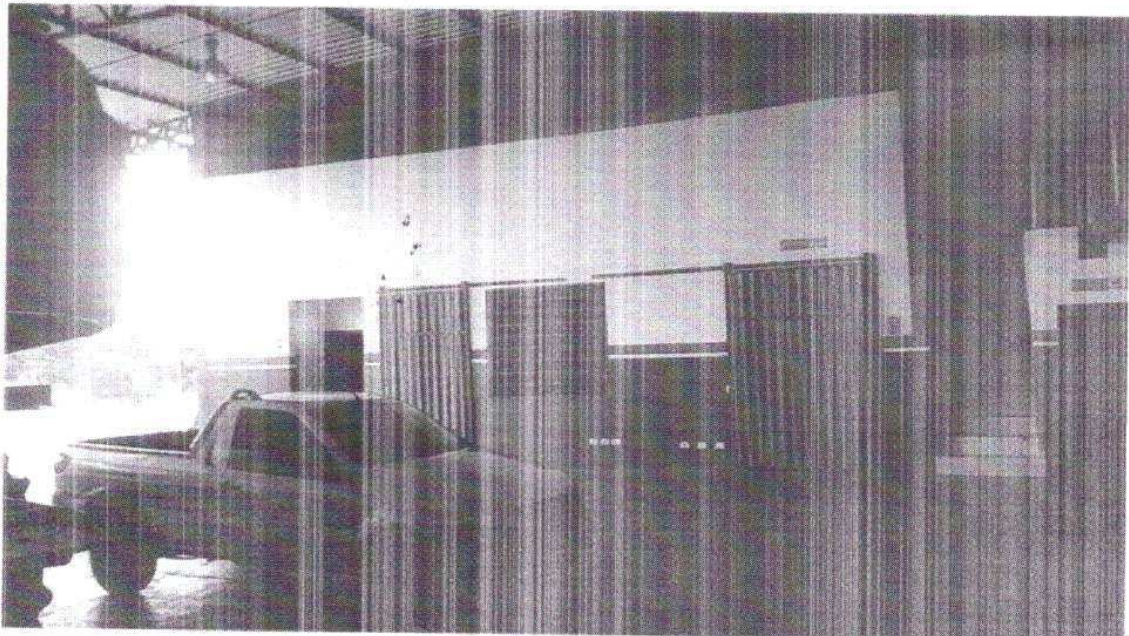
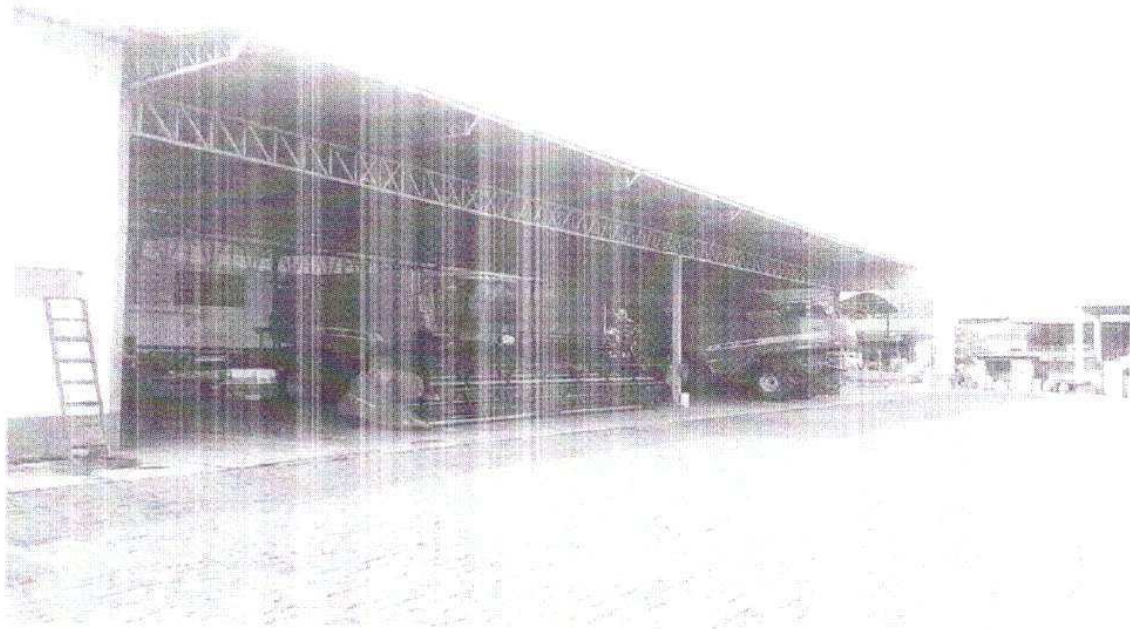

Edenir Luiz Colatto
Perito Avaliador
CNAI N 01997
Corretor de Imóveis
Creci 0934



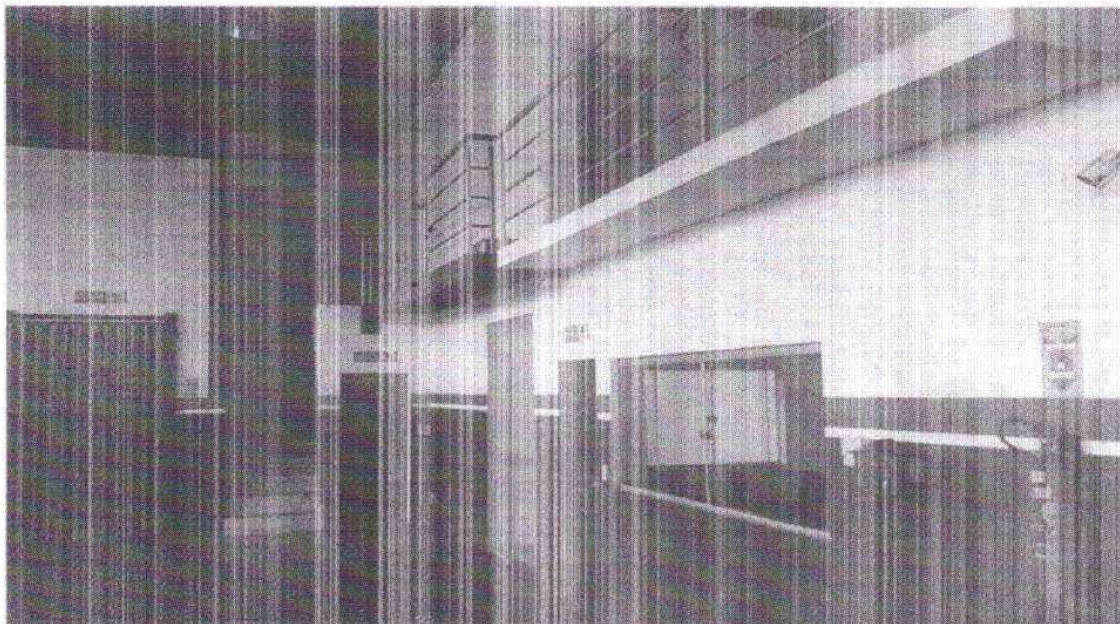
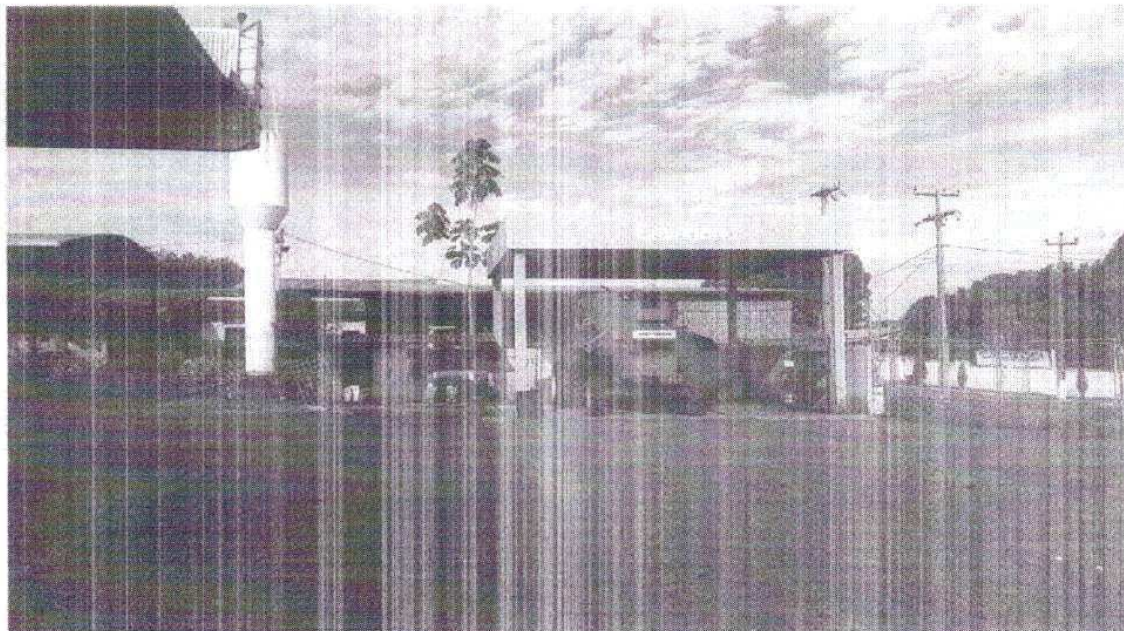

Edenir Luiz Colatto
Perito Avaliador
CNAI N 01997
Cotretor de Imóveis
Crci 9834



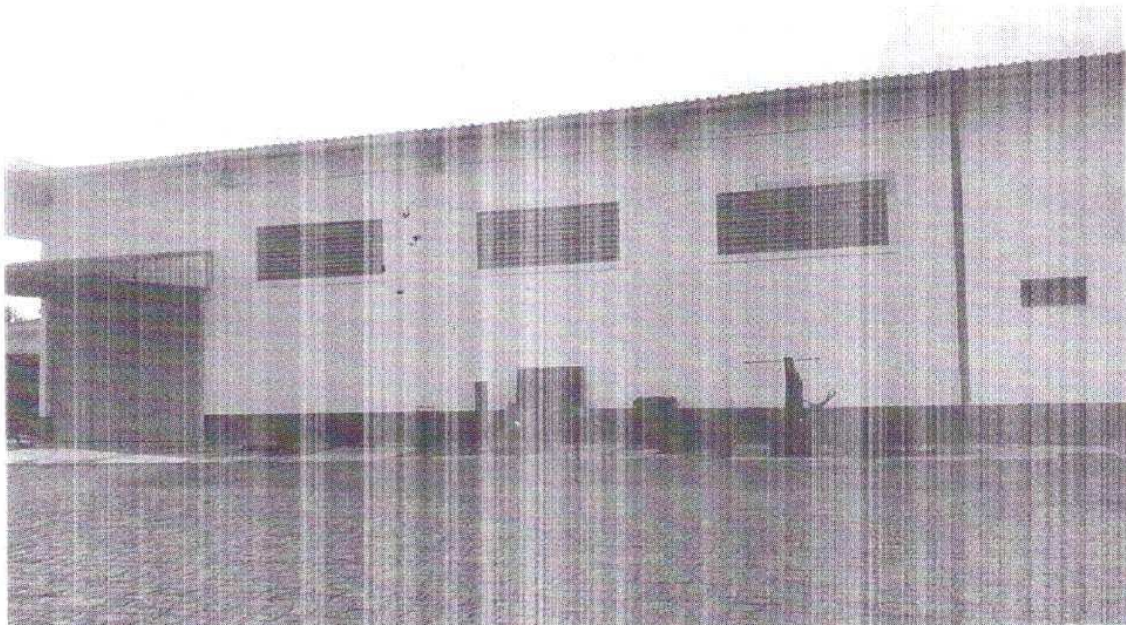
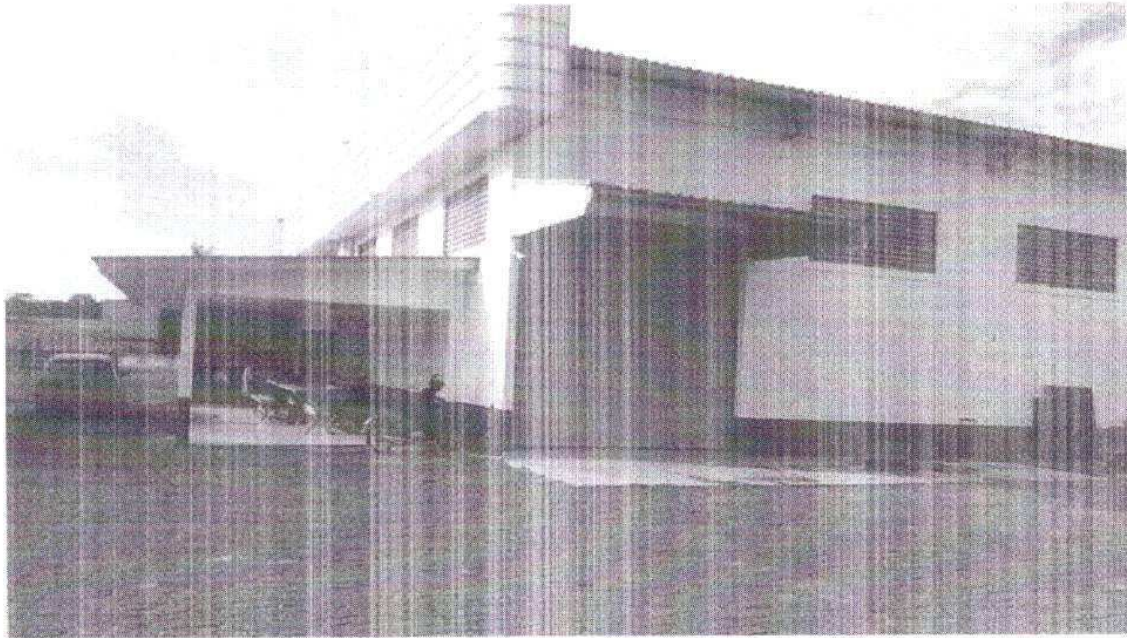

Edenir Luiz Calatto
Perito Avaliador
CNAI N 01997
Corretor de Imóveis
Creci 0934



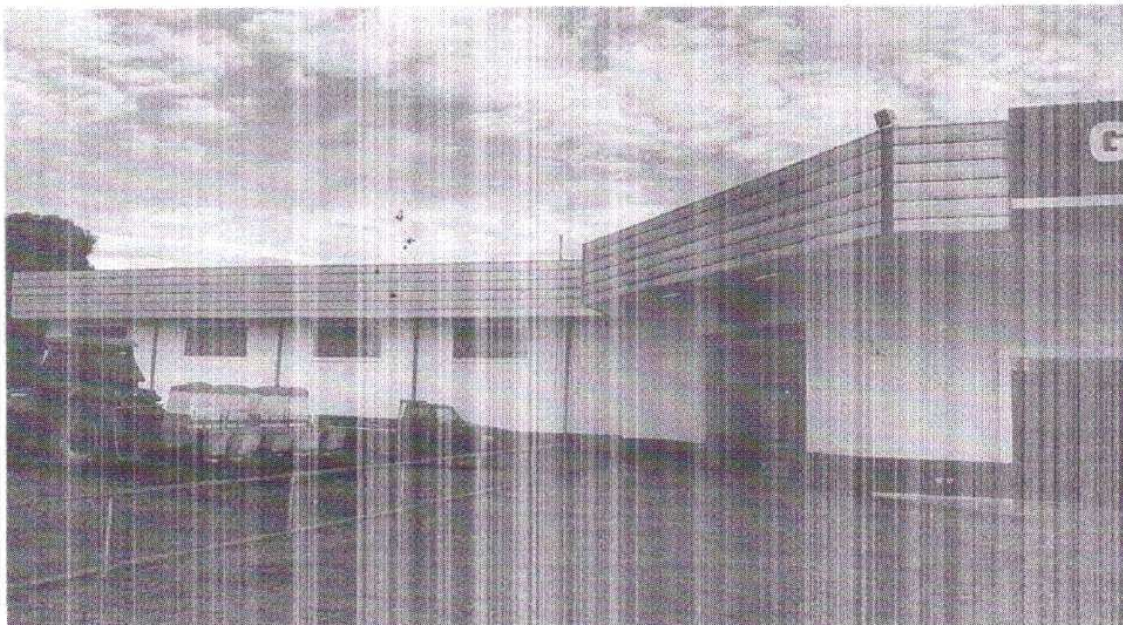

Edenir Luiz Colatto
Perito Avaliador
CNAI N 01897
Corretor de Imóveis
Crecj 0934



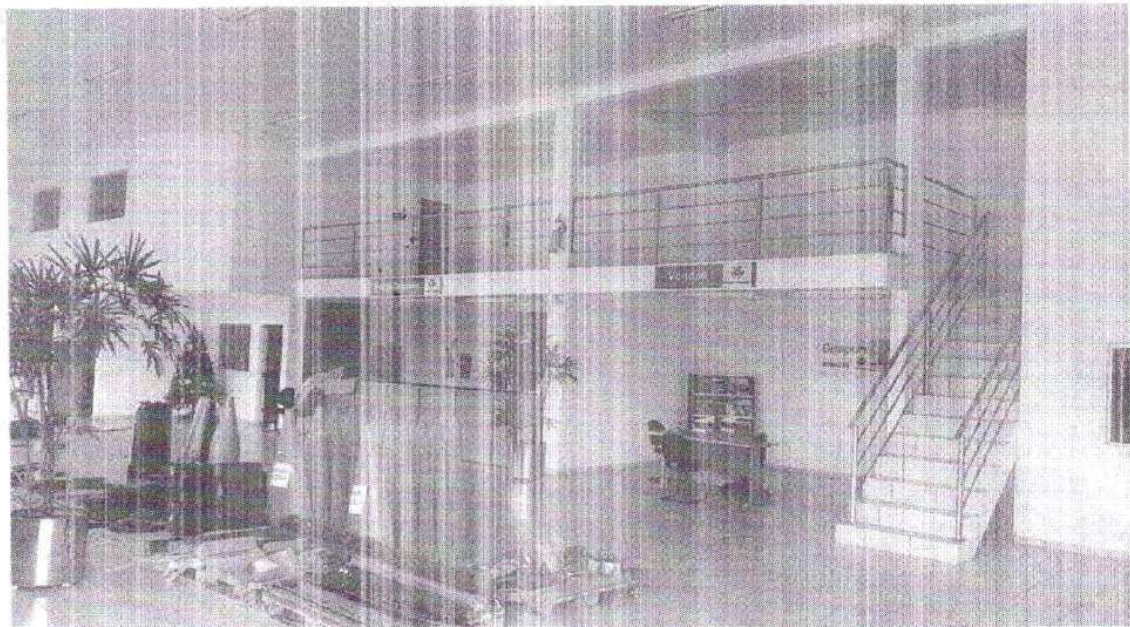
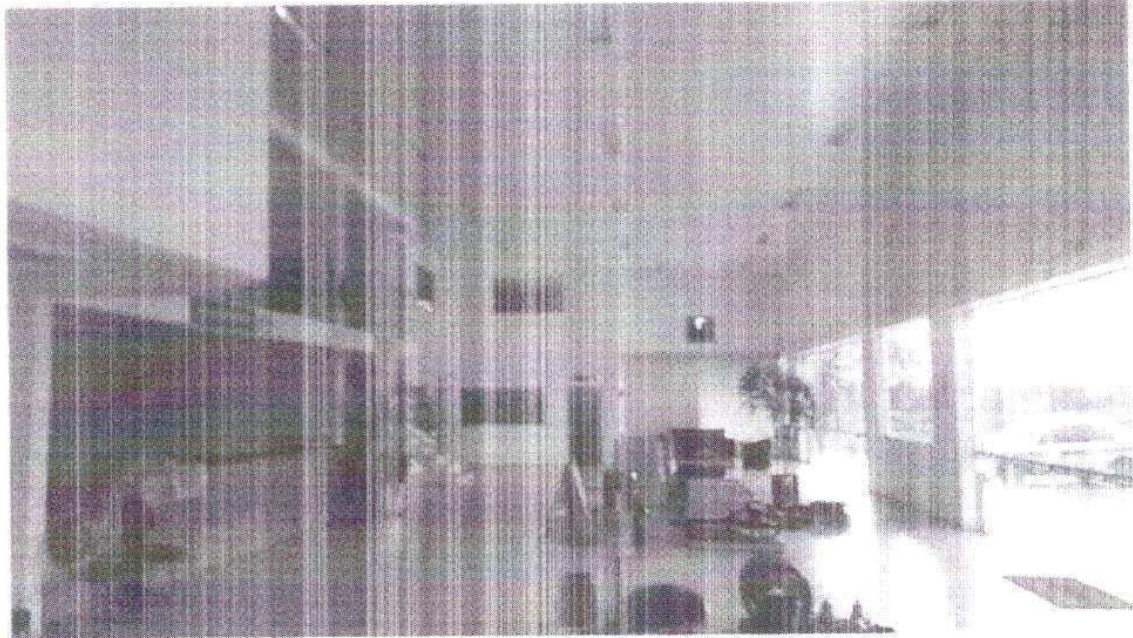

Edenir Luiz Colatto
Perito Avaliador
CNAI N 01997
Corretor de Imóveis
Creci 0934



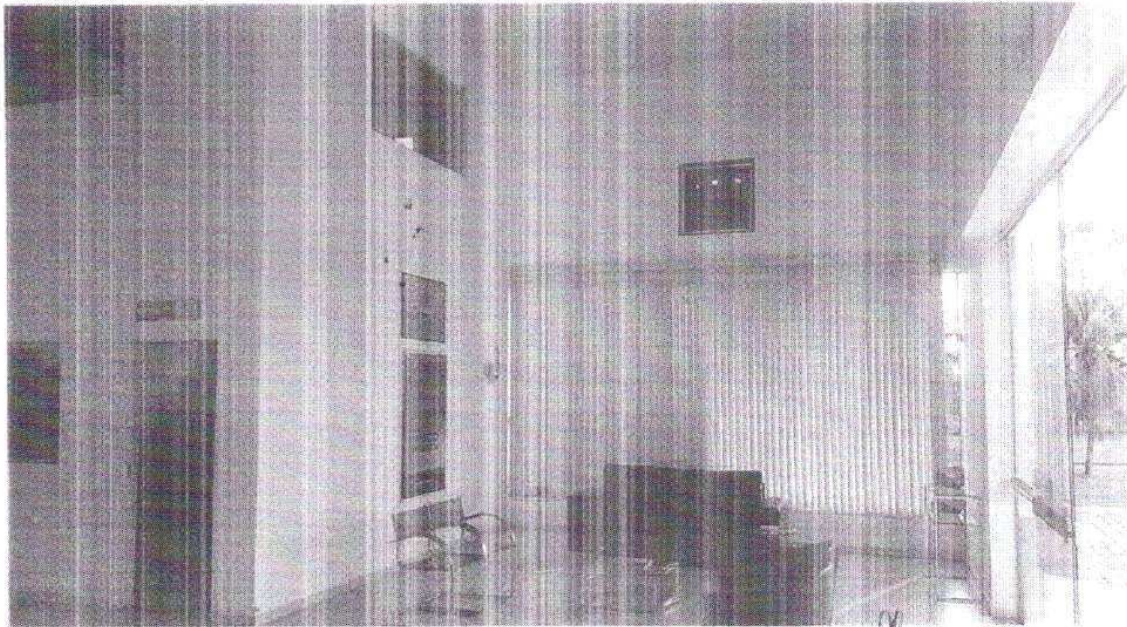

Edenir Luiz Colatto
Perito Avaliador
CNAI N 01997
Corretor de Imóveis
Creci 0934



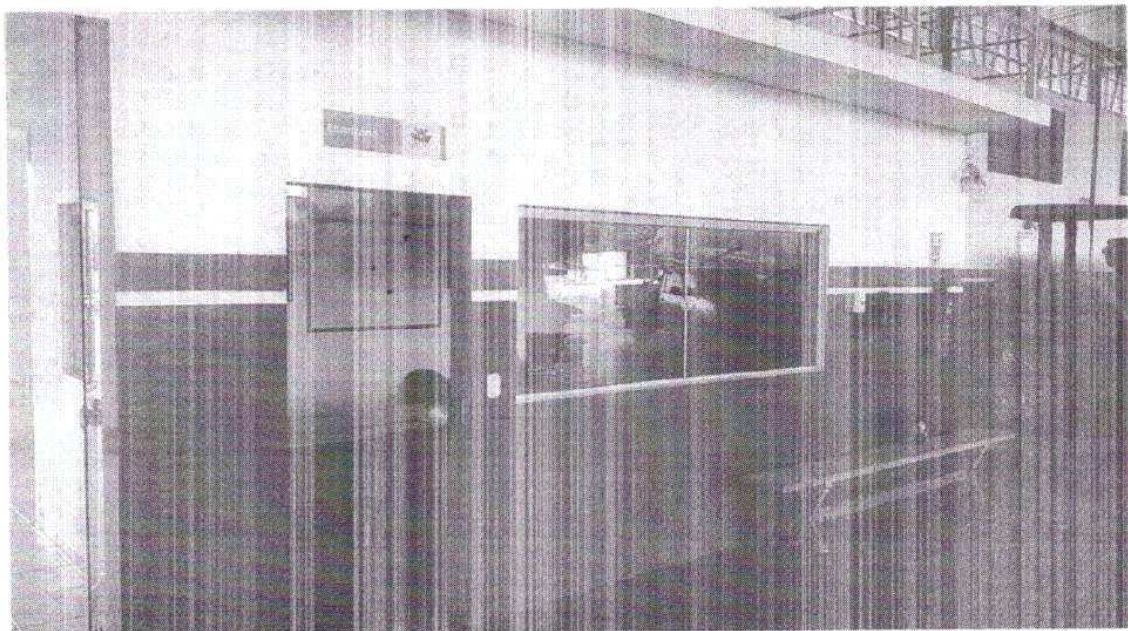
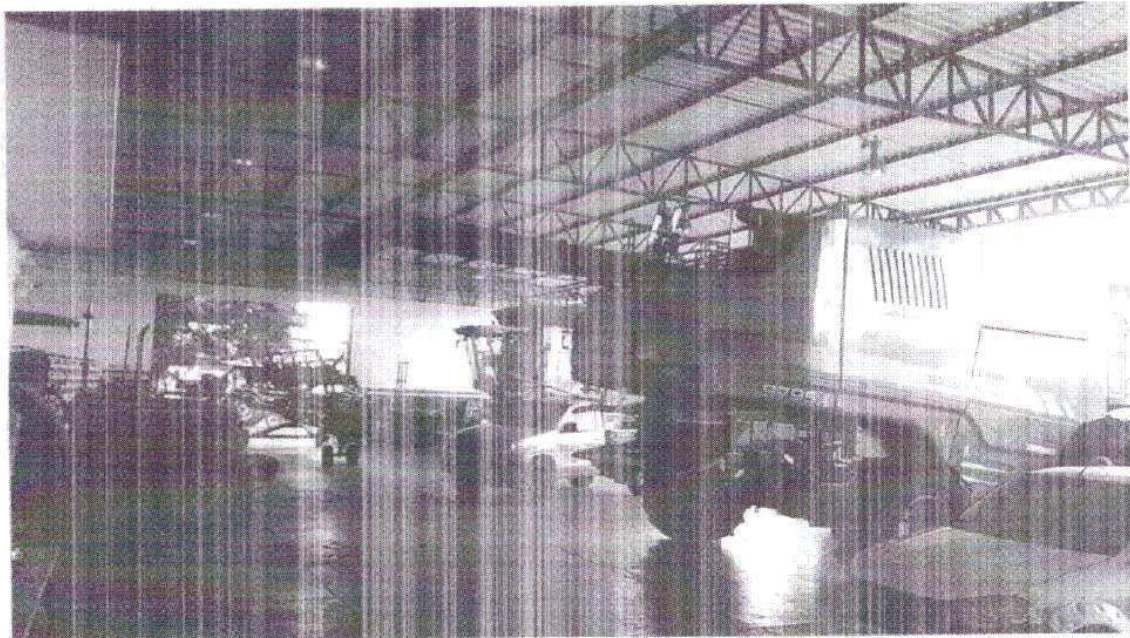

Edenir Luiz Colatto
Perito Avaliador
CNAI N 01957
Corretor de Imóveis
Creci 0934





SINDUSCON-RO

Sindicato da Indústria da Construção Civil do Estado de Rondônia

CUSTOS UNITÁRIOS BÁSICOS DE CONSTRUÇÃO (NBR 12.721:2006 - CUB 2006)

MÊS: 11 ANO: 2018

Os valores abaixo referem-se aos Custos Unitários Básicos de Construção (CUB/m²), calculados de acordo com a Lei Fed. n.º 4.591, de 16/12/64 e com a Norma Técnica NBR 12.721:2006 da Associação Brasileira de Normas Técnicas (ABNT) e são correspondentes ao mês de **NOVEMBRO DE 2018**.

"Estes custos unitários foram calculados conforme disposto na ABNT NBR 12.721:2006, com base em novos projetos, novos memoriais descritivos e novos critérios de orçamentação e, portanto, constituem nova série histórica de custos unitários, não comparáveis com a anterior, com a designação de CUB/2006".

"Na formação destes custos unitários básicos não foram considerados os seguintes itens, que devem ser levados em conta na determinação dos preços por metro quadrado de construção, de acordo com o estabelecido no projeto e especificações correspondentes a cada caso particular: fundações, submuramentos, paredes-diafragma, tirantes, rebaixamento de lençol freático; elevador(es); equipamentos e instalações, tais como: fogões, aquecedores, bombas de recalque, incineração, ar-condicionado, calefação, ventilação e exaustão; outros; playground (quando não classificado como área construída); obras e serviços complementares; urbanização, recreação (piscinas, campos de esporte), ajardinamento, instalação e regulamentação do condomínio; e outros serviços (que devem ser discriminados no Anexo A - quadro III); impostos, taxas e emolumentos cartoriais, projetos: projetos arquitetônicos, projeto estrutural, projeto de instalação, projetos especiais; remuneração do construtor; remuneração do incorporador."

PROJETOS - PADRÃO RESIDENCIAIS

PADRÃO BAIXO		PADRÃO NORMAL		PADRÃO ALTO	
R-1	1.269,67	R-1	1.465,80	R-1	1.850,85
PP-4	1.215,04	PP-4	1.435,25	R-8	1.496,43
R-8	1.169,10	R-8	1.265,44	R-16	1.638,93
PIS	873,86	R-16	1.241,10		

PROJETOS - PADRÃO COMERCIAIS

CAL (Comercial Andares Livres) e CSL (Comercial Salas e Lojas)

PADRÃO NORMAL		PADRÃO ALTO	
CAL - 8	1.537,41	CAL - 8	1.637,42
CSL - 8	1.289,27	CSL - 8	1.399,70
CSL - 16	1.723,62	CSL - 16	1.857,74

PROJETOS - PADRÃO GALPÃO INDUSTRIAL (GI) E RESIDÊNCIA POPULAR (RPIQ)

PROJETO	
RPIQ	1.268,78
GI	711,97

EMERSON FIDEL CAMPOS ARAÚJO
PRESIDENTE SINDUSCON-RO

Edenir Luiz Colatto
Partido Avaliador
CRAI N.º 01.997
Corretor de Imóveis
Creci 0984

ART/CREA/RO N.º 8207637925 - ENG. CIVIL FERNANDA MELO LUCENA DE CARVALHO

Rua José Camacho, 2574 - Liberdade - Fone: (069) 3223-2718 / 3223-2417 - CEP 76.803-880 Porto Velho - RO.
sindusconro@brturbo.com.br



RESOLUÇÃO 1066 DE 2007 (INCLUI ATO NORMATIVO Nº 001/2011) Estabelece nova regulamentação para o funcionamento do Cadastro Nacional de Avaliadores Imobiliários, assim como para elaboração de Parecer Técnico de Avaliação Mercadológica e dá outras providências. ([Baixar](#))

Anexo I – Requerimento de Inscrição CNAI ([Baixar](#))

Anexo V – Declaração de Avaliação Mercadológica ([Baixar](#))

Encontre aqui a lista dos atuais avaliadores imobiliários, classificados por região, através da busca abaixo.

Para pesquisar digite o nome completo ou parte do nome do avaliador:

Nome: edenir luiz colatto TODOS os estados [Consultar](#)

[<< Página Anterior](#) | [Próxima Página >>](#)



Nome: EDENIR LUIZ COLATTO
CNAI: 001997
CRECI 24ª Região/RO
Inscrição no CRECI: 000934

Contatos:
Endereço: E CASTRO PEREIRA N4174
Bairro: JD AMERICA
Cidade: VILHENA - RO
CEP: 76980000
Telefone: (69) 9974-9581
Celular...: (69) 3322-1440
E-Mail: edcolatto@hotmail.com

[\[<< Página Anterior\]](#) | [\[Próxima Página >>\]](#)

Edénir Luiz Colatto
Perito Avaliador
CNAI N 001997
Avaliador de Imóveis
Creci 0934





CONSELHO REGIONAL DE CORRETORES DE IMÓVEIS 24ª REGIÃO / RO

CRECI 24ª REGIÃO / RO

CERTIDÃO DE REGULARIDADE

FECHAR ✕

IMPRIMIR

CERTIDÃO EMITIDA EM:
20/12/2018 ÀS 08:47:10CÓDIGO DE AUTENTICIDADE:
312559Nenhuma
imagem
selecionada

ESTA CERTIDÃO É VÁLIDA POR 30 DIAS

Certificamos, para os fins que se fizerem necessários, que o(a) Corretor(a) de Imóveis/Empresa Imobiliária **EDENIR LUIZ COLATTO**, encontra-se devidamente inscrito(a) nesta Entidade sob o Nº **0934**, desde **17/10/2006**, ESTANDO COM SEU REGISTRO ATIVO, APTO(A) PARA O EXERCÍCIO DE SUAS ATIVIDADES PROFISSIONAIS NA JURISDIÇÃO DO RONDÔNIA conforme faculta a Lei 6.530/78 c/c o Decreto Lei 81.871/78 e as Resoluções do Conselho Federal de Corretores de Imóveis - COFECI.

Fica ressalvado o direito do **CRECI 24ª REGIÃO / RO** de suspender ou cancelar qualquer inscrição, por requerimento do(a) Interessado(a), por falecimento, por débito ou em decorrência de aplicação penalidade administrativa.

Se os dados da Certidão de Regularidade não forem compatíveis com os dados do corretor(a) de imóveis, faça uma denúncia em nossa ouvidoria pelo telefone (69)3224-1008 ou pelo nosso site <http://www.creciro.gov.br>.

SE NO PERÍODO DE 30 DIAS DE VALIDADE DESTA DOCUMENTO, A PARTIR DA DATA DA SUA EMISSÃO, FOR CONSTATADO POR UM AGENTE FISCAL, DÉBITOS REFERENTES AO NÃO CUMPRIMENTO DE PARCELAMENTOS REALIZADOS, ESTA CERTIDÃO PERDE TOTALMENTE A VALIDADE.

A certidão detalhada poderá ser solicitada na sede e postos avançados do CRECI 24ª REGIÃO / RO.

SEDE:

RUA ABUNÃ NÚMERO 1.713 - SÃO JOÃO BOSCO - PORTO VELHO - RO - CEP: 76803749

Telefone: (69)3224-1008 Fax: (69)3224-1008

INSCRITO NO CADASTRO NACIONAL DE AVALIADORES (CNAI) EM 01/01/2017 SOB NÚMERO: 1997

Edenir Luiz Colatto
Perito Avaliador
CNAI Nº 1997
Corretor de Imóveis
Creci 0934

http://www.creciro.conselho.net.br/relatorio_certidao_regulandado.php?acao=EmitirCertidao

1/1



EDENIR LUIZ COLATTO - CORRETOR DE IMÓVEIS E PERITO AVALIADOR
CRECI 0934/CNAI 01997

Edenir Luiz Colatto
Perito Avaliador
CNAI N 01997
Corretor de Imóveis
CRECI 0934

Av. Rony de Castro Pereira nº4174 Sala 01 Vilhena/RO
Telefone: (69) 3322-1440/98404-3310/99974-9581
www.colattoecorretordeimoveis.com.br





GUAPORÉ MAQUINAS E EQUIPAMENTOS LTDA
Filial 1 VILHENA

C.N.P.J.: 06.067.041/0006-96

Data: 06/04/19 Hora: 08:28:00 Página: 1

Relação de cadastro de itens por conta

Classe: VILHENA / RO

Data base: 31/03/2019

Modelo: 0

Conta inicial: 154

Conta final: 154

Item inicial: 0,00

Item final: 0,00

Filial	Item	Conta	Centro custo	Data aquis	Vlr. orig. corrigido	Deprec. ac. corrigida	Valor residual	Descrição
--------	------	-------	--------------	------------	----------------------	-----------------------	----------------	-----------

1	369.00	154	MOVEIS E UTENSILIOS	01/02/2011	460,00	-375,34	84,66	MESA E CADEIRA TRAMONTINA
1	24.00	154	MOVEIS E UTENSILIOS	01/02/2008	29.682,98	-29.682,98	0,00	COMPRA DE MOVEIS E UTENSILIOS
1	105.00	154	MOVEIS E UTENSILIOS	11/08/2008	9.000,00	-9.000,00	0,00	VLR. COMPRA CFE. NF Nº 332256 COIMBRA IMPORTAÇÃO E EXPORTAÇÃO LTDA - A
1	104.00	154	MOVEIS E UTENSILIOS	28/08/2008	4.650,00	-4.650,00	0,00	VLR. COMPRA CFE. NF Nº 13780 DISMOBRÁS IMP. EXP. E DISTRIB. DE MOVEIS E EL
1	109.00	154	MOVEIS E UTENSILIOS	22/10/2008	2.899,00	-2.899,00	0,00	VLR. COMPRA CFE. NF Nº 28343 GAZIN IND. E COMERCIO DE MOVEIS E ELETRODO
1	112.00	154	MOVEIS E UTENSILIOS	14/11/2008	1.210,00	-1.210,00	0,00	VLR. COMPRA CFE. NF Nº 909733 FERRAMENTAS GERAIS COMERCIO E IMPORTAÇA
1	147.00	154	MOVEIS E UTENSILIOS	09/12/2008	600,00	-600,00	0,00	VLR. COMPRA CFE. NF. Nº 8438 WALMAQ COM/RCIO E SERVIÇOS LTDA (AQUISIÇÃO
1	149.00	154	MOVEIS E UTENSILIOS	08/12/2008	760,00	-760,00	0,00	VLR. COMPRA CFE. NF. Nº 8462 WALMAQ COM/RCIO E SERVIÇOS LTDA (AQUISIÇÃO
1	146.00	154	MOVEIS E UTENSILIOS	09/12/2008	225,00	-225,00	0,00	VLR. COMPRA CFE. NF Nº 8477 WALMAQ COMERCIO E SERVIÇOS LTDA (AQUISIÇÃO
1	148.00	154	MOVEIS E UTENSILIOS	11/12/2008	360,00	-360,00	0,00	VLR. COMPRA CFE. NF. Nº 8491 WALMAQ COMERCIO E SERVIÇOS LTDA (AQUISIÇÃO
1	66.00	154	MOVEIS E UTENSILIOS	18/02/2009	369,00	-369,00	0,00	VLR. COMPRA CFE. NF. Nº 15084 DISMOBRÁS IMP. EXP. E DISTRIB. DE MOVEIS E ELET
1	65.00	154	MOVEIS E UTENSILIOS	07/03/2009	460,00	-460,00	0,00	VLR. COMPRA CFE. NF Nº 8835 WALMAQ COMERCIO E SERVIÇOS LTDA - AQUISIÇÃO
1	67.00	154	MOVEIS E UTENSILIOS	23/03/2009	2.074,50	-2.074,50	0,00	VLR. COMPRA CFE. NF Nº 00013 EDNEI SOLIS ME (CENTER FRIO CLIMATIZAÇÃO) - A
1	69.00	154	MOVEIS E UTENSILIOS	07/04/2009	620,00	-620,00	0,00	VLR. COMPRA CFE. NF Nº 8860 WALMAQ COMERCIO E SERVIÇOS LTDA - AQUISIÇÃO
1	76.00	154	MOVEIS E UTENSILIOS	02/05/2009	260,00	-258,23	1,77	VLR. COMPRA CFE. NF Nº 2711 SULMOV MOVEIS E DECORAÇÕES LTDA - AQUISIÇÃO
1	166.00	154	MOVEIS E UTENSILIOS	01/03/2010	275,00	-249,61	25,39	CADERNA GIRATORIO SECRET. EXEC. C/ BRAÇO TECIDO VERMELHO
1	167.00	154	MOVEIS E UTENSILIOS	01/03/2010	275,00	-249,61	25,39	CADERNA GIRATORIA SECRET. EXEC. C/ BRAÇO TECIDO VERMELHO
1	168.00	154	MOVEIS E UTENSILIOS	01/03/2010	200,00	-182,03	17,97	MESA C/ 02 GAVETAS DE 1,50 MOD. 1150 CINZA
1	329.00	154	MOVEIS E UTENSILIOS	01/02/2011	2.695,00	-2.201,08	493,92	MESA RETA 3 GAVETAS
1	330.00	154	MOVEIS E UTENSILIOS	01/02/2011	1.400,00	-1.143,66	256,34	MESA RETA DE AR
1	331.00	154	MOVEIS E UTENSILIOS	01/02/2011	300,00	-245,00	55,00	FOGAO ATLAS
1	332.00	154	MOVEIS E UTENSILIOS	01/02/2011	2.243,68	-1.832,60	411,08	FRIGOBAR
1	333.00	154	MOVEIS E UTENSILIOS	01/02/2011	3.120,00	-2.548,00	572,00	AR CONDICIONADO SPLIT
1	335.00	154	MOVEIS E UTENSILIOS	01/02/2011	828,00	-676,20	151,80	GELADEIRA
1	336.00	154	MOVEIS E UTENSILIOS	01/02/2011	600,00	-490,00	110,00	CADERNAS DE TECIDO
1	337.00	154	MOVEIS E UTENSILIOS	01/02/2011	737,88	-602,70	135,18	BELICHE
1	338.00	154	MOVEIS E UTENSILIOS	01/02/2011	3.690,00	-3.013,50	676,50	MOVEIS E UTENSILIOS
1	339.00	154	MOVEIS E UTENSILIOS	01/02/2011	419,70	-343,00	76,70	BANQUETAS
1	340.00	154	MOVEIS E UTENSILIOS	01/02/2011	1.109,67	-906,50	203,17	MOVEIS
1	341.00	154	MOVEIS E UTENSILIOS	01/02/2011	1.671,25	-1.366,14	306,11	MOVEIS
1	342.00	154	MOVEIS E UTENSILIOS	01/02/2011	2.150,00	-1.756,16	393,84	MOVEIS
1	343.00	154	MOVEIS E UTENSILIOS	01/02/2011	3.000,00	-2.450,00	550,00	BEBEDOURO DE AÇO
1	344.00	154	MOVEIS E UTENSILIOS	01/02/2011	800,00	-653,66	146,34	MOVEIS
1	345.00	154	MOVEIS E UTENSILIOS	01/02/2011	700,00	-571,34	128,66	ESTANTE DE AÇO
1	346.00	154	MOVEIS E UTENSILIOS	01/02/2011	492,00	-401,80	90,20	ESTANTE DE AÇO
1	347.00	154	MOVEIS E UTENSILIOS	01/02/2011	2.250,00	-1.837,50	412,50	MOVEIS ESCRITORIO
1	348.00	154	MOVEIS E UTENSILIOS	01/02/2011	2.950,00	-2.408,84	541,16	MOVEIS
1	349.00	154	MOVEIS E UTENSILIOS	01/02/2011	600,00	-490,00	110,00	AR CONDICIONADO

Rolha: 1007 Resp. Jleucio

Rel. Itens p/Cla Reais 06

Usuário:

VANIA

Nº reg.: 38





GUAPORÉ MÁQUINAS E EQUIPAMENTOS LTDA
 Filial: 1 VILHENA
 Relação de cadastro de itens por conta
 Conta inicial: 154
 Conta final: 154
 Cidade: VILHENA / RO
 Item inicial: 0,00
 Item final: 0,00
 C.N.P.J.: 06.067.041/0006-96
 Data base: 31/03/2019
 Modelo: 0

Data: 06/04/19 Hora: 08:28:00 Página: 2

Filial	Item	Conta	Centro custo	Data aquis	Vlr. orig. corrigido	Deprac. ac. corrigida	Item final	Valor residual	Descrição
1	350.00	154	MOVEIS E UTENSILIOS	01/02/2011	840,00	-686,00	154,00	BALCAO	
1	351.00	154	MOVEIS E UTENSILIOS	01/02/2011	1.290,00	-1.053,50	236,50	AR CONDICIONADO	
1	352.00	154	MOVEIS E UTENSILIOS	01/02/2011	7.750,00	-6.328,84	1.421,16	ESCRIVANINHA	
1	353.00	154	MOVEIS E UTENSILIOS	01/02/2011	783,00	-639,55	143,45	GELADERA	
1	354.00	154	MOVEIS E UTENSILIOS	01/02/2011	3.520,40	-2.875,32	645,08	RACK	
1	355.00	154	MOVEIS E UTENSILIOS	01/02/2011	2.350,08	-1.918,84	431,24	TENDA E MESA TRAMONTINA	
1	356.00	154	MOVEIS E UTENSILIOS	01/02/2011	2.190,00	-1.788,50	401,50	TV LCD 32	
1	357.00	154	MOVEIS E UTENSILIOS	01/02/2011	3.000,00	-2.450,00	550,00	MESA	
1	358.00	154	MOVEIS E UTENSILIOS	01/02/2011	750,00	-612,50	137,50	MESA E CADEIRA GIRATORIA	
1	359.00	154	MOVEIS E UTENSILIOS	01/02/2011	3.000,00	-2.450,00	550,00	ARMARIO MDF	
1	360.00	154	MOVEIS E UTENSILIOS	01/02/2011	538,90	-440,02	98,88	CAMERA DIGITAL	
1	361.00	154	MOVEIS E UTENSILIOS	01/02/2011	2.822,00	-2.304,96	517,04	KIT PARA TOMADAS	
1	362.00	154	MOVEIS E UTENSILIOS	01/02/2011	2.296,00	-1.874,74	421,26	BALANCA SEMI ANALITICA	
1	363.00	154	MOVEIS E UTENSILIOS	01/02/2011	410,00	-335,16	74,84	DVD PLAYER	
1	364.00	154	MOVEIS E UTENSILIOS	01/02/2011	380,00	-310,66	69,34	MAQUINA DE LAVAR ROUPA	
1	365.00	154	MOVEIS E UTENSILIOS	01/02/2011	976,00	-796,74	179,26	CADEIRAS GIRATORIAS	
1	366.00	154	MOVEIS E UTENSILIOS	01/02/2011	3.210,00	-2.621,50	588,50	CADEIRAS	
1	367.00	154	MOVEIS E UTENSILIOS	01/02/2011	510,00	-416,50	93,50	ARMARIO DE MDF	
1	368.00	154	MOVEIS E UTENSILIOS	01/02/2011	510,00	-416,50	93,50	DIVISORIA DE MDF	
1	370.00	154	MOVEIS E UTENSILIOS	01/02/2011	2.110,00	-1.722,84	387,16	GAVETEIRO	
1	371.00	154	MOVEIS E UTENSILIOS	01/02/2011	638,77	-521,36	117,41	GAVETEIRO	
1	372.00	154	MOVEIS E UTENSILIOS	01/02/2011	766,81	-626,22	140,59	KIT COZINHA ITATIA	
1	373.00	154	MOVEIS E UTENSILIOS	01/02/2011	1.199,00	-979,02	219,98	FREEZER CONSUL	
1	374.00	154	MOVEIS E UTENSILIOS	01/02/2011	600,00	-490,00	110,00	COFRE	
1	375.00	154	MOVEIS E UTENSILIOS	01/02/2011	1.440,00	-1.176,00	264,00	MESAS E CADEIRAS	
1	376.00	154	MOVEIS E UTENSILIOS	01/02/2011	482,40	-393,96	88,44	GRAVADOR E ADAPTADOR DE TELEFONE	
1	377.00	154	MOVEIS E UTENSILIOS	01/02/2011	660,00	-539,00	121,00	ANTENA MOVEL	
1	378.00	154	MOVEIS E UTENSILIOS	01/02/2011	774,00	-632,10	141,90	VENTILADOR CLASSIC	
1	379.00	154	MOVEIS E UTENSILIOS	01/02/2011	2.586,00	-2.119,74	476,26	KIT. ESTANTE CADEIRA E MESA	
1	382.00	154	MOVEIS E UTENSILIOS	01/02/2011	1.806,36	-1.556,24	349,12	AR CONDICIONADO	
1	383.00	154	MOVEIS E UTENSILIOS	01/02/2011	420,00	-343,00	77,00	BERREDURO	
1	384.00	154	MOVEIS E UTENSILIOS	01/02/2011	2.526,00	-2.062,90	463,10	BEIJE E COLCHAO	
1	386.00	154	MOVEIS E UTENSILIOS	01/02/2011	397,50	-324,38	73,12	ARQUIVO DE AÇO	
1	387.00	154	MOVEIS E UTENSILIOS	01/02/2011	1.100,00	-898,66	201,34	QUADRO DUPLO COM PEDESTAL	
1	388.00	154	MOVEIS E UTENSILIOS	01/02/2011	420,00	-343,00	77,00	ARQUIVO AÇO QUATRO GAVETAS	
1	402.00	154	MOVEIS E UTENSILIOS	01/02/2011	950,00	-776,16	173,84	MAQUINA DE LAVAR	
1	403.00	154	MOVEIS E UTENSILIOS	01/02/2011	342,00	-279,30	62,70	POLTRONA	
1	404.00	154	MOVEIS E UTENSILIOS	01/02/2011	2.267,00	-1.851,22	415,78	CAMA BEIJE E COLCHAO	
1	407.00	154	MOVEIS E UTENSILIOS	01/02/2011	680,00	-555,66	124,34	ARMARIO MDF	





Guarapora
Filial 1 VILHENA
Relação de cadastro de itens por conta
 Conta inicial: 154 Conta final: 154

C.N.P.J. 06.067.041/0006-96
 Cidade: VILHENA / RO
 Item inicial: 0,00 Item final:

Data base: 31/03/2019 Modelo: 0
 Valor residual Descrição

Data: 09/04/19 Hora: 08:28:00 Página: 3

Filial	Item	Conta	Centro custo	Data aquis	Vlr. org.corrigido	Deprec. ac. corrigida	Valor residual	Descrição
1	408.00	154	MOVEIS E UTENSILIOS	01/02/2011	597,00	-488,04	108,96	TELEFONE S/ FIO E RADIO
1	409.00	154	MOVEIS E UTENSILIOS	01/02/2011	1.700,00	-1.388,66	311,34	FREEZER 546 LITROS
1	410.00	154	MOVEIS E UTENSILIOS	01/02/2011	958,11	-782,04	176,07	ARMARIO E ESTANTE
1	411.00	154	MOVEIS E UTENSILIOS	01/02/2011	1.100,00	-898,66	201,34	JOGO MESA E CADEIRAS CARRARO
1	412.00	154	MOVEIS E UTENSILIOS	01/02/2011	580,88	-474,32	106,56	CADEIRA GIRATORIA
1	413.00	154	MOVEIS E UTENSILIOS	01/02/2011	1.800,00	-1.470,00	330,00	SOFA
1	414.00	154	MOVEIS E UTENSILIOS	01/02/2011	2.350,00	-1.918,84	431,16	18 CADEIRAS GIRATORIAS
1	416.00	154	MOVEIS E UTENSILIOS	01/02/2011	12.008,00	-9.806,86	2.201,14	SUPORTE PARA CPU, MESSAS, E GAVETEIROS
1	417.00	154	MOVEIS E UTENSILIOS	01/02/2011	2.760,00	-2.254,00	506,00	GUARDA ROUPA E ESTANTE
1	418.00	154	MOVEIS E UTENSILIOS	01/02/2011	646,00	-527,24	118,76	CADEIRA GIRATORIA
1	419.00	154	MOVEIS E UTENSILIOS	01/02/2011	2.446,62	-1.938,22	448,40	TV 42 POLEGADAS
1	420.00	154	MOVEIS E UTENSILIOS	01/02/2011	1.177,89	-962,36	215,53	AR SPLIT ELETROLUX 12.000
1	421.00	154	MOVEIS E UTENSILIOS	01/02/2011	792,00	-646,80	145,20	COFRE DE AÇO
1	422.00	154	MOVEIS E UTENSILIOS	01/02/2011	2.180,00	-1.780,66	399,34	BEBEDOURO
1	423.00	154	MOVEIS E UTENSILIOS	01/02/2011	2.880,00	-2.433,34	546,66	AR CONDICIONADO AUTOMOTIVO
1	424.00	154	MOVEIS E UTENSILIOS	01/02/2011	8.383,20	-6.846,28	1.536,92	12 BELICHES DE MADEIRAS
1	425.00	154	MOVEIS E UTENSILIOS	01/02/2011	1.920,00	-1.568,00	352,00	LAVADOURA 4,5 KG MUELLER
1	426.00	154	MOVEIS E UTENSILIOS	01/02/2011	3.312,00	-2.704,80	607,20	KIT. BEBEDOURO, FOGAO, E COZINHA
1	427.00	154	MOVEIS E UTENSILIOS	01/02/2011	849,00	-693,84	155,16	AR SPLIT YORK
1	428.00	154	MOVEIS E UTENSILIOS	01/02/2011	780,00	-637,00	143,00	GUARDA ROUPA
1	429.00	154	MOVEIS E UTENSILIOS	01/02/2011	500,00	-408,66	91,34	ARMARIO DE AÇO
1	430.00	154	MOVEIS E UTENSILIOS	01/02/2011	2.891,15	-2.360,82	530,33	GAVETAS POLIP
1	431.00	154	MOVEIS E UTENSILIOS	01/02/2011	392,07	-320,46	71,61	CAMERA OLYMPUS
1	432.00	154	MOVEIS E UTENSILIOS	01/02/2011	760,00	-620,34	139,66	AROUQUO DE AÇO
1	434.00	154	MOVEIS E UTENSILIOS	01/02/2011	1.589,94	-1.298,50	291,44	COMPUTADOR COMPLETO
1	468.00	154	MOVEIS E UTENSILIOS	01/02/2011	36.130,00	-36.130,00	0,00	AR CONDICIONADO SPLIT
1	469.00	154	MOVEIS E UTENSILIOS	01/02/2011	3.559,00	-2.906,68	652,32	PRATELEIRAS
1	471.00	154	MOVEIS E UTENSILIOS	01/02/2011	6.200,00	-5.063,66	1.136,34	MOVEIS
1	472.00	154	MOVEIS E UTENSILIOS	01/02/2011	37.000,00	-37.000,00	0,00	MOVEIS PORTO VELHO
1	474.00	154	MOVEIS E UTENSILIOS	01/02/2011	2.350,00	-1.918,84	431,16	AR CONDICIONADO SPLIT YORK 24.000
1	475.00	154	MOVEIS E UTENSILIOS	01/02/2011	3.300,00	-2.696,00	604,00	MOVEIS
1	476.00	154	MOVEIS E UTENSILIOS	01/02/2011	13.782,00	-11.255,30	2.526,70	MOVEIS
1	477.00	154	MOVEIS E UTENSILIOS	01/02/2011	10.042,00	-8.200,64	1.841,36	MOVEIS
1	488.00	154	MOVEIS E UTENSILIOS	01/02/2011	5.960,00	-4.867,66	1.092,34	AR CONDICIONADO
1	390.00	154	MOVEIS E UTENSILIOS	04/05/2011	1.240,00	-981,35	258,65	VENTILADOR DE PAREDE
1	389.00	154	MOVEIS E UTENSILIOS	20/05/2011	496,79	-393,30	103,49	BEBEDOURO
1	391.00	154	MOVEIS E UTENSILIOS	01/06/2011	3.500,00	-2.741,98	758,02	BALCAO
1	392.00	154	MOVEIS E UTENSILIOS	01/06/2011	2.400,00	-1.880,00	520,00	HOMECINEMA

Roliman:

10007 Rscsp Itemaco

Rel. Itens p/Cda Reais 06

Usuário:

VANIA

Nº reg.: 114



Filial	Item	Conta	Centro custo	Data aquis	Vlr. orig. corrigido	Deprec. ac. corrigida	Valor residual	Descrição
1	393.00	154	MOVEIS E UTENSILIOS	10/06/2011	361,07	-282,94	78,13	ESTANTE COMPLETA
1	394.00	154	MOVEIS E UTENSILIOS	10/06/2011	480,00	-376,00	104,00	MINI RACK
1	395.00	154	MOVEIS E UTENSILIOS	15/06/2011	375,00	-294,22	80,78	ARQUIVO COM GAVETAS
1	396.00	154	MOVEIS E UTENSILIOS	17/06/2011	235,00	-184,24	50,76	LAVADOURA 4KG
1	397.00	154	MOVEIS E UTENSILIOS	30/06/2011	2.602,00	-2.037,92	564,08	CADEIRA E ESTANTE DE AÇO
1	398.00	154	MOVEIS E UTENSILIOS	29/07/2011	560,00	-434,31	125,69	POLTRONA
1	399.00	154	MOVEIS E UTENSILIOS	01/09/2011	180,00	-136,50	43,50	VENTILADOR
1	400.00	154	MOVEIS E UTENSILIOS	15/09/2011	2.611,20	-1.980,16	631,04	GAVETEIRO
1	401.00	154	MOVEIS E UTENSILIOS	05/12/2011	1.000,00	-733,04	266,96	MESA E BANCO
1	257.00	154	MOVEIS E UTENSILIOS	17/02/2012	600,00	-430,00	170,00	APARELHO ARQUEAR FITA PRETA 13MM
1	605.00	154	MOVEIS E UTENSILIOS	01/01/2013	39.633,16	-30.633,16	0,00	MOVEIS E UTENSILIOS SALDO ANTERIOR
1	606.00	154	MOVEIS E UTENSILIOS	01/01/2013	6.213,05	-3.883,50	2.329,55	APARELHOS TELEFONICOS SALDO
2	621.00	154	MOVEIS E UTENSILIOS	22/05/2014	279,00	-137,47	141,53	FOGAO ATLAS PARA USO NA COZINHA DA FILIAL
1	821.00	154	MOVEIS E UTENSILIOS	30/08/2014	1.158,00	-540,40	617,60	AR CONDICIONADO PARA O DEPARTAMENTO OFICINA ESCRITORIO
1	822.00	154	MOVEIS E UTENSILIOS	02/01/2015	5.500,00	-2.337,33	3.162,67	CADEIRAS ARMARIO BANQUETA LOJA VILHENA
1	824.00	154	MOVEIS E UTENSILIOS	02/01/2015	1.049,00	-445,74	603,26	AR CONDICIONADO LOJA VILHENA
1	826.00	154	MOVEIS E UTENSILIOS	02/03/2015	729,00	-297,92	431,08	COMPRA DE MESA LOJA VILHENA
1	828.00	154	MOVEIS E UTENSILIOS	16/03/2015	213,17	-87,22	125,95	COMPRA DE MAQUINA LOJA VILHENA
1	830.00	154	MOVEIS E UTENSILIOS	24/03/2015	379,00	-154,84	224,16	BEBEDOURA LOJA VILHENA
1	844.00	154	MOVEIS E UTENSILIOS	09/03/2016	550,00	-189,46	360,54	COMPRA DE CADEIRA PARA LOJA VILHENA-BILLI
2	936.00	154	MOVEIS E UTENSILIOS	06/09/2016	2.147,58	-554,90	1.592,68	LAVADOURA INDUSTRIAL PARA USO DA LIMPEZA
5	933.00	154	MOVEIS E UTENSILIOS	09/09/2016	419,00	-106,19	310,81	BEBEDOR PARA A COPA DO SHOWROOM
1	1308.00	154	MOVEIS E UTENSILIOS	08/11/2018	2.500,00	-104,15	2.395,85	SOFA ADQUIRIDO PARA SHOWROOM DA LOJA DE VILHENA
CONTA: MOVEIS E UTENSILIOS					396.216,76	-344.922,83	51.293,93	
TOTAL GERAL:					396.216,76	-344.922,83	51.293,93	





GUAPORÉ MÁQUINAS E EQUIPAMENTOS LTDA

C.N.P.J.: 06.067.041/0006-96

Data: 06/04/19 Hora: 08:24:41 Página: 1

Filial: 1 VILHENA
Relação de cadastro de itens por conta
Conta inicial: 104
Conta final: 104

Cidade: VILHENA / RO
Item inicial: 0 00
Item final:

Data base: 31/03/2019
Modelo: 0
Valor residual: 0,00

Filial	Item	Conta	Centro custo	Data aquis	Vi. org. corrigido	Deprec. ac. corrigida	Valor residual	Descrição
1	20.00	104	FERRAMENTAS E PEÇAS EM GERAL P 1	01/01/2008	25.101,82	-25.101,82	0,00	COMPRA DE FERRAMENTAS P/ OFICINA
4	204.00	104	FERRAMENTAS E PEÇAS EM GERAL P 4	02/12/2009	36.000,00	-23.750,25	14.249,75	PROBOMBA CONJUNTO
1	195.00	104	FERRAMENTAS E PEÇAS EM GERAL P 4	12/08/2010	7.247,05	-6.280,56	966,49	AGCO-STB-SFMK-180-A-COMPLETO
1	173.00	104	FERRAMENTAS E PEÇAS EM GERAL P 4	08/11/2010	16.941,17	-14.259,18	2.681,99	KIT DE FERRAMENTA
1	286.00	104	FERRAMENTAS E PEÇAS EM GERAL P 4	25/01/2011	614,50	-506,88	107,62	FURADEIRA
1	279.00	104	FERRAMENTAS E PEÇAS EM GERAL P 4	01/02/2011	1.200,00	-980,00	220,00	CHAPA PRETA
1	280.00	104	FERRAMENTAS E PEÇAS EM GERAL P 4	01/02/2011	1.790,01	-1.462,16	327,85	KIT DE FERRAMENTAS
1	281.00	104	FERRAMENTAS E PEÇAS EM GERAL P 4	01/02/2011	470,00	-384,16	85,84	FURADEIRA
1	282.00	104	FERRAMENTAS E PEÇAS EM GERAL P 4	01/02/2011	617,50	-504,70	112,80	BOMBA DE TRANSFERENCIA
1	283.00	104	FERRAMENTAS E PEÇAS EM GERAL P 4	01/02/2011	594,40	-485,10	109,30	MACACO HIDRAULICO
1	294.00	104	FERRAMENTAS E PEÇAS EM GERAL P 4	01/02/2011	7.160,45	-5.847,66	1.312,79	KITS DE FERRAMENTAS
1	300.00	104	FERRAMENTAS E PEÇAS EM GERAL P 4	01/02/2011	337,00	-275,38	61,62	KIT DE FERRAMENTAS
1	301.00	104	FERRAMENTAS E PEÇAS EM GERAL P 4	01/02/2011	2.000,00	-1.633,66	366,34	QUINCHO HIDRAULICO
1	302.00	104	FERRAMENTAS E PEÇAS EM GERAL P 4	01/02/2011	798,00	-651,70	146,30	PRENSA
1	303.00	104	FERRAMENTAS E PEÇAS EM GERAL P 4	01/02/2011	275,00	-224,42	50,58	MAQUERIA HIDRAULICA
1	305.00	104	FERRAMENTAS E PEÇAS EM GERAL P 4	01/02/2011	1.658,66	-1.354,36	304,30	LAVADORA FIXA
1	306.00	104	FERRAMENTAS E PEÇAS EM GERAL P 4	01/02/2011	3.182,65	-2.598,96	583,69	COMPRESSOR
1	307.00	104	FERRAMENTAS E PEÇAS EM GERAL P 4	01/02/2011	861,80	-703,64	158,16	COLETOR
1	308.00	104	FERRAMENTAS E PEÇAS EM GERAL P 4	01/02/2011	1.516,09	-1.237,74	278,35	MACACO HIDRAULICO
1	309.00	104	FERRAMENTAS E PEÇAS EM GERAL P 4	01/02/2011	1.020,46	-833,00	187,46	BOMBA DE GRAXA
1	310.00	104	FERRAMENTAS E PEÇAS EM GERAL P 4	01/02/2011	612,70	-500,78	111,92	PAQUIMETRO
1	311.00	104	FERRAMENTAS E PEÇAS EM GERAL P 4	01/02/2011	900,00	-735,00	165,00	KIT FERRAMENTA
1	312.00	104	FERRAMENTAS E PEÇAS EM GERAL P 4	01/02/2011	520,00	-424,34	95,66	KIT FERRAMENTAS
1	313.00	104	FERRAMENTAS E PEÇAS EM GERAL P 4	01/02/2011	700,00	-571,34	128,66	SOQUETE
1	314.00	104	FERRAMENTAS E PEÇAS EM GERAL P 4	01/02/2011	330,00	-289,50	60,50	KIT FERRAMENTAS
1	315.00	104	FERRAMENTAS E PEÇAS EM GERAL P 4	01/02/2011	775,00	-633,08	141,92	KIT FERRAMENTAS
1	316.00	104	FERRAMENTAS E PEÇAS EM GERAL P 4	01/02/2011	897,00	-814,38	182,62	KIT FERRAMENTAS
1	318.00	104	FERRAMENTAS E PEÇAS EM GERAL P 4	01/02/2011	320,96	-261,66	59,30	FERRAMENTAS
1	319.00	104	FERRAMENTAS E PEÇAS EM GERAL P 4	01/02/2011	300,00	-245,00	55,00	FERRAMENTAS
1	320.00	104	FERRAMENTAS E PEÇAS EM GERAL P 4	01/02/2011	2.030,49	-1.656,16	372,33	KIT FERRAMENTAS
1	324.00	104	FERRAMENTAS E PEÇAS EM GERAL P 4	01/02/2011	1.841,86	-1.504,30	337,56	KIT DE FERRAMENTAS
1	326.00	104	FERRAMENTAS E PEÇAS EM GERAL P 4	01/02/2011	938,72	-766,36	172,36	KIT DE FERRAMENTAS
1	473.00	104	FERRAMENTAS E PEÇAS EM GERAL P 1	01/03/2011	1.330,00	-1.085,84	244,16	MAQUINA DE SOLDA
1	287.00	104	FERRAMENTAS E PEÇAS EM GERAL P 4	02/03/2011	3.664,83	-2.962,38	702,45	KIT FERRAMENTAS
1	327.00	104	FERRAMENTAS E PEÇAS EM GERAL P 4	11/03/2011	1.470,00	-1.188,25	281,75	MOTOR TRIF
1	289.00	104	FERRAMENTAS E PEÇAS EM GERAL P 4	20/04/2011	1.096,43	-886,58	209,85	KIT DE FERRAMENTAS
1	290.00	104	FERRAMENTAS E PEÇAS EM GERAL P 4	20/04/2011	1.943,77	-1.555,20	388,57	KIT FERRAMENTAS
1	290.00	104	FERRAMENTAS E PEÇAS EM GERAL P 4	20/04/2011	3.342,00	-2.673,60	668,40	KIT FERRAMENTAS





GUAPORÉ MÁQUINAS E EQUIPAMENTOS LTDA

C.N.P.J.: 06.067.041/0006-98

Data: 06/04/19 Hora: 08:24:41 Página: 2

Filial: 1 - VILHENA
Relação de cadastro de itens por conta
Conta inicial: 104 Conta final: 104

Cidade: VILHENA / RO
Item inicial: 0,00 Item final: 0,00

Data base: 31/03/2019 Modelo: 0

Filial	Item	Conta	Centro custo	Data aquis.	Vir. orig. corrigido	Deprec. ac. corrigida	Item final:	Valor residual	Descrição
1	291.00	104 FERRAMENTAS E PEÇAS EM GERAL P 4	2906/2011	13.600,00	-10.653,02	2.946,98	PRENSA PARA SACAR PINOS		
1	292.00	104 FERRAMENTAS E PEÇAS EM GERAL P 4	01/08/2011	980,00	-751,64	228,36	KIT FERRAMENTAS		
1	293.00	104 FERRAMENTAS E PEÇAS EM GERAL P 4	10/08/2011	436,01	-333,96	102,05	KIT FERRAMENTA		
1	294.00	104 FERRAMENTAS E PEÇAS EM GERAL P 4	10/08/2011	435,00	-333,96	101,04	KIT FERRAMENTAS		
1	295.00	104 FERRAMENTAS E PEÇAS EM GERAL P 4	22/08/2011	250,49	-192,28	58,21	TERMOMETRO DIGITAL		
1	296.00	104 FERRAMENTAS E PEÇAS EM GERAL P 4	22/08/2011	687,74	-527,16	160,58	TORNO BANCADA		
1	297.00	104 FERRAMENTAS E PEÇAS EM GERAL P 4	22/08/2011	1.569,03	-1.203,36	365,67	MACACO GARAFA		
1	298.00	104 FERRAMENTAS E PEÇAS EM GERAL P 4	06/09/2011	250,00	-189,28	60,72	CARRINHO DE MAO		
1	299.00	104 FERRAMENTAS E PEÇAS EM GERAL P 4	10/09/2011	570,00	-432,25	137,75	TORQUIMETRO		
1	297.00	104 FERRAMENTAS E PEÇAS EM GERAL P 4	28/09/2011	233,36	-176,54	56,82	FERRAMENTAS		
1	323.00	104 FERRAMENTAS E PEÇAS EM GERAL P 4	28/09/2011	3.333,85	-2.527,98	805,87	KIT DE FERRAMENTAS		
1	576.00	104 FERRAMENTAS E PEÇAS EM GERAL P 4	02/10/2012	2.925,00	-1.896,78	1.028,22	MOTOR TREFILINDO UTILIZADO PARA LAVADOR OFICINA		
1	666.00	104 FERRAMENTAS E PEÇAS EM GERAL P 3	19/01/2015	783,69	-333,03	450,66	PARAFUSADERA MARKITA PARA USO OFICINA		
1	849.00	104 FERRAMENTAS E PEÇAS EM GERAL P 4	18/03/2015	1.500,00	-612,50	887,50	KIT FERRAMENTA		
1	808.00	104 FERRAMENTAS E PEÇAS EM GERAL P 4	26/03/2015	3.607,15	-1.472,94	2.134,21	KIT DE FERRAMENTAS		
1	810.00	104 FERRAMENTAS E PEÇAS EM GERAL P 4	26/03/2015	1.104,11	-450,80	653,31	KIT DE FERRAMENTAS		
5	813.00	104 FERRAMENTAS E PEÇAS EM GERAL P 4	26/03/2015	11.301,59	-4.614,82	6.686,77	KIT DE FERRAMENTAS		
5	815.00	104 FERRAMENTAS E PEÇAS EM GERAL P 4	29/04/2015	9.967,65	-3.986,88	5.980,77	COMPRAS DE FERRAMENTAS PARA SUPRIR NECESSIDADE DO SETOR DE OFICINA D		
1	683.00	104 FERRAMENTAS E PEÇAS EM GERAL P 4	01/07/2015	4.066,00	-1.524,80	2.541,20	COMPRAS DE FERRAMENTAS PARA OS MECANICOS DA FILIAL DE PORTO VELHO		
1	702.00	104 FERRAMENTAS E PEÇAS EM GERAL P 4	10/07/2015	10.840,62	-4.065,30	6.775,32	COMPRAS DE FERRAMENTAS PARA OS MECANICOS DA FILIAL DE PORTO VELHO		
1	712.00	104 FERRAMENTAS E PEÇAS EM GERAL P 4	22/07/2015	1.170,58	-436,75	731,83	COMPRAS DE FERRAMENTAS PARA OS MECANICOS DA FILIAL DE PORTO VELHO		
1	818.00	104 FERRAMENTAS E PEÇAS EM GERAL P 4	26/10/2015	6.246,26	-2.186,10	4.060,16	KIT DE FERRAMENTAS		
1	833.00	104 FERRAMENTAS E PEÇAS EM GERAL P 4	26/10/2015	2.554,03	-893,76	1.660,27	KIT FERRAMENTA		
1	836.00	104 FERRAMENTAS E PEÇAS EM GERAL P 4	26/10/2015	7.250,74	-2.537,64	4.713,10	KIT FERRAMENTA		
1	838.00	104 FERRAMENTAS E PEÇAS EM GERAL P 4	26/10/2015	821,36	-287,28	534,08	KIT FERRAMENTA		
1	841.00	104 FERRAMENTAS E PEÇAS EM GERAL P 4	30/11/2015	9.907,75	-3.394,96	6.522,79	KIT FERRAMENTA		
1	843.00	104 FERRAMENTAS E PEÇAS EM GERAL P 4	30/11/2015	1.639,80	-560,47	1.079,33	KIT FERRAMENTA		
1	845.00	104 FERRAMENTAS E PEÇAS EM GERAL P 4	29/12/2015	1.943,29	-641,60	1.295,69	KIT FERRAMENTA PARA O USO DA OFICINA		
1	847.00	104 FERRAMENTAS E PEÇAS EM GERAL P 4	29/12/2015	6.661,90	-2.220,80	4.441,10	KIT FERRAMENTA		
1	878.00	104 FERRAMENTAS E PEÇAS EM GERAL P 4	24/02/2016	2.860,37	-906,92	1.954,45	COMPRAS DE FERRAMENTAS PARA OFICINA DE VILHENA		
1	897.00	104 FERRAMENTAS E PEÇAS EM GERAL P 4	18/03/2016	4.758,53	-1.467,05	3.291,48	COMPRAS DE FERRAMENTAS PARA OFICINA DE VILHENA		
2	892.00	104 FERRAMENTAS E PEÇAS EM GERAL P 4	18/03/2016	15.532,98	-4.789,28	10.743,70	COMPRAS DE FERRAMENTAS PARA OFICINA DE VILHENA		
2	895.00	104 FERRAMENTAS E PEÇAS EM GERAL P 4	31/03/2016	15.996,35	-4.932,10	11.064,25	COMPRAS DE FERRAMENTAS PARA OFICINA DE VILHENA		
1	907.00	104 FERRAMENTAS E PEÇAS EM GERAL P 4	01/04/2016	4.578,65	-1.373,76	3.204,90	COMPRAS DE FERRAMENTAS PARA OFICINA DE VILHENA		
5	937.00	104 FERRAMENTAS E PEÇAS EM GERAL P 4	19/09/2016	2.060,00	-532,27	1.527,73	TALIA PARA SER USADA NA OFICINA DE PORTO VELHO		
5	1067.00	104 FERRAMENTAS E PEÇAS EM GERAL P 4	17/05/2017	5.400,00	-1.935,00	4.365,00	02 KIT DE FERRAMENTAS PARA OS MECANICOS DA FILIAL DE PVH MAURINEI / ROB		
1	1070.00	104 FERRAMENTAS E PEÇAS EM GERAL P 4	30/06/2017	7.125,76	-1.306,36	5.819,40	FERRAMENTAS ADQUIRIDAS PARA OFICINA DE VILHENA		
1	1089.00	104 FERRAMENTAS E PEÇAS EM GERAL P 4	04/08/2017	782,88	-130,40	652,28	FERRAMENTAS PARA OFICINA DE VILHENA		

Relat. Itens p/Cta Reas. DG Rolina: 10007 Resq. Item: 2

Usuario: VANIA Nº seq.: 76





GUAPORÉ MÁQUINAS E EQUIPAMENTOS LTDA

C.N.P.J.: 06.067.041/0006-96

Data: 06/04/19 Hora: 08:24:41 Página: 3



Filial 1 VILHENA

Relação de cadastro de itens por conta

Conta inicial: 104 Conta final: 104

Cidade: VILHENA / RO

Item inicial: 0.00

Item final:

0.00

Data base: 31/03/2019

Modelo: 0

Filial	Item	Conta	Centro custo	Data aquis.	Vf. orig. corrigido	Deprec. ac. corrigida	Valor residual	Descrição
3	1090.00	104	FERRAMENTAS E PEÇAS EM GERAL P 4	29/09/2017	782,68	-123,88	658,80	AQUISIÇÃO DE FERRAMENTA PARA USO DA OFICINA
CONTA: FERRAMENTAS E PEÇAS EM GERAL					301.015,42	-173.843,54	127.171,88	
TOTAL GERAL:					301.015,42	-173.843,54	127.171,88	

Rolna: 10007 Rscp_itemc0

RelItem p/Cla Reais 0G

Usuario:

VANIA

Nº reg.: 77





GUAPORÉ MÁQUINAS E EQUIPAMENTOS LTDA

C.N.P.J.: 06.067.041/0006-96

Data: 06/04/19 Hora: 08:27:22 Página: 1

Filial: 1 VILHENA

Relação de cadastro de itens por conta

Cidade: VILHENA / RO

Data base: 31/03/2019

Modelo: 0

Conta inicial: 170

Conta final: 170

Item inicial:

0,00

Item final:

0,00

Filial

Item Conta

Centro custo

Data aquis

Vlr. org. corrigido

Deprec. ac. corrigida

Valor residual Descrição

1	581.00	170	MAQUINAS INDUSTRIAIS	2	26/01/2009	112.095,03	-63.053,45	49.041,58	RETROSCAVADEIRA MF 96 SERIE 9220263333 ANO 2009
1	584.00	170	MAQUINAS INDUSTRIAIS	2	27/01/2009	112.095,03	-63.053,45	49.041,58	RETROSCAVADEIRA MF 96 SERIE 9620269334 ANO 2009
1	585.00	170	MAQUINAS INDUSTRIAIS	2	05/11/2009	363.128,00	-204.259,50	158.868,50	PA CARREGADEIRA WA320-5 SERIE B10234
1	165.00	170	MAQUINAS INDUSTRIAIS	1	02/03/2010	450.000,00	-253.125,00	196.875,00	PA CARREGADEIRA DE RODAS STANDARD WA320-5 MOTOR NR: 36165287 SERIE: B
1	578.00	170	MAQUINAS INDUSTRIAIS	2	19/02/2010	350.000,00	-196.875,00	153.125,00	PA CARREGADEIRA WA200 SERIE B10954 ANO 2010
1	579.00	170	MAQUINAS INDUSTRIAIS	2	19/02/2010	450.000,00	-253.125,00	196.875,00	PA CARREGADEIRA WA320-5 SERIE B10256 ANO 2010
1	580.00	170	MAQUINAS INDUSTRIAIS	2	23/02/2010	450.000,00	-253.125,00	196.875,00	PA CARREGADEIRA STANDARD GP655 SERIE B15106
1	177.00	170	MAQUINAS INDUSTRIAIS	1	08/09/2010	503.985,00	-283.491,56	220.493,44	MOTONIVELADORA STANDARD GP655 SERIE B15106
1	174.00	170	MAQUINAS INDUSTRIAIS	1	12/11/2010	116.000,00	-65.250,00	50.750,00	TRATOR AGRICOLA MF 7180 4RM
1	175.00	170	MAQUINAS INDUSTRIAIS	1	12/11/2010	116.000,00	-65.250,00	50.750,00	TRATOR AGRICOLA MF 7180 4RM
1	265.00	170	MAQUINAS INDUSTRIAIS	2	01/02/2011	150.000,00	-90.000,00	70.000,00	MOTONIVELADORA MOD. 140B MARCA CATERPILLAR SERIE 60703170 ANO 1987 M
1	267.00	170	MAQUINAS INDUSTRIAIS	2	01/02/2011	507.364,29	-285.382,41	221.971,88	TRATOR ESTEIRA D61EX SERIE B46329 ANO 2010
1	270.00	170	MAQUINAS INDUSTRIAIS	2	01/02/2011	217.359,60	-122.264,78	95.094,82	ESCAVADEIRA HIDRAULICA PC 138US SERIE B23767
1	271.00	170	MAQUINAS INDUSTRIAIS	2	01/02/2011	217.359,60	-122.264,78	95.094,82	ESCAVADEIRA HIDRAULICA PC 138US SERIE B23768
1	272.00	170	MAQUINAS INDUSTRIAIS	2	01/02/2011	112.095,03	-63.053,45	49.041,58	RETROSCAVADEIRA MF 96 SERIE 9620268213 ANO 2009
1	273.00	170	MAQUINAS INDUSTRIAIS	2	01/02/2011	112.095,03	-63.053,45	49.041,58	RETROSCAVADEIRA MF 96 SERIE 9620268214 ANO 2009
1	274.00	170	MAQUINAS INDUSTRIAIS	2	01/02/2011	112.095,03	-63.053,45	49.041,58	RETROSCAVADEIRA MF 96 SERIE 962026499
1	277.00	170	MAQUINAS INDUSTRIAIS	2	14/03/2011	1.636.800,00	-920.700,00	716.100,00	MAQUINAS KOMATSU CONT 1296726 (CARREGADEIRA SERIE B10389) CARREGADE
1	612.00	170	MAQUINAS INDUSTRIAIS	4	30/11/2013	30.000,00	-30.000,00	0,00	TRATOR AGRICOLA NEW HOLLAND TL 65 SERIE 65048 ANO 1999
2	613.00	170	MAQUINAS INDUSTRIAIS	4	30/11/2013	24.787,50	-24.787,50	0,00	TRATOR AGRICOLA MF 275Z

CONTA: MAQUINAS INDUSTRIAIS

6.153.259,14 -3.485.177,78 2.668.081,36

TOTAL GERAL:

6.153.259,14 -3.485.177,78 2.668.081,36

Rolima: 10007 Rscq_tiermcd

Rel:Itens p/Cla Reais 0G

Usuario:

VANIA

Nº pag.: 20



GUAPORÉ MAQUINAS E EQUIPAMENTOS LTDA

C.N.P.J.: 08.087.041/0006-86

Data: 06/04/19 Hora: 08:23:49 Pagina: 1

Filial: 1 VILHENA

Relação de cadastro de itens por conta

Cidade: VILHENA / RO

Data base: 31/03/2019

Modelo: 0

Conta inicial: 170

Conta final: 170

Item inicial: 0,00

Item final:

0,00

Filial	Item	Conta	Centro custo	Data aquis	Vir orig corrigido	Deprac. ac. corrigida	Valor residual	Descrição
1	581,00	170	MAQUINAS INDUSTRIAIS	2	26/01/2009	112.095,03	-63.053,45	49.041,58 RETROSCAVADERA MF 96 SERIE 920269333 ANO 2009
1	584,00	170	MAQUINAS INDUSTRIAIS	2	27/01/2009	112.095,03	-63.053,45	49.041,58 RETROSCAVADERA MF 96 SERIE 9620269334 ANO 2009
1	585,00	170	MAQUINAS INDUSTRIAIS	2	06/11/2009	363.128,00	-204.259,50	158.868,50 PA CARREGADERA WA320-5 SERIE B10234
1	165,00	170	MAQUINAS INDUSTRIAIS	1	02/03/2010	450.000,00	-253.125,00	196.875,00 PA CARREGADERA DE RODAS STANDARD WA320-5 MOTOR NR: 36165287 SERIE: B
1	578,00	170	MAQUINAS INDUSTRIAIS	2	19/02/2010	350.000,00	-196.875,00	153.125,00 PA CARREGADERA WA200 SERIE B10954 ANO 2010
1	579,00	170	MAQUINAS INDUSTRIAIS	2	19/02/2010	450.000,00	-253.125,00	196.875,00 PA CARREGADERA WA320-5 SERIE B10258 ANO 2010
1	580,00	170	MAQUINAS INDUSTRIAIS	2	23/02/2010	450.000,00	-253.125,00	196.875,00 PA CARREGADERA WA320-5 SERIE B10258 ANO 2010
1	177,00	170	MAQUINAS INDUSTRIAIS	1	08/09/2010	503.985,00	-283.491,56	220.493,44 MOTONIVELADORA STANDAR D GD655 SERIE B15106
1	174,00	170	MAQUINAS INDUSTRIAIS	1	12/11/2010	116.000,00	-65.250,00	50.750,00 TRATOR AGRICOLA MF 7180 4RM
1	175,00	170	MAQUINAS INDUSTRIAIS	1	12/11/2010	116.000,00	-65.250,00	50.750,00 TRATOR AGRICOLA MF 7180 4RM
1	265,00	170	MAQUINAS INDUSTRIAIS	2	01/02/2011	150.000,00	-90.000,00	70.000,00 MOTONIVELADORA MOD: 1408 MARCA CATERPILLAR SERIE 60703170 ANO 1987, M
1	267,00	170	MAQUINAS INDUSTRIAIS	2	01/02/2011	507.364,29	-285.392,41	221.971,88 TRATOR ESTEIRA D61EX SERIE B46329 ANO 2010
1	270,00	170	MAQUINAS INDUSTRIAIS	2	01/02/2011	217.359,60	-122.264,78	95.094,82 ESCAVADERA HIDRAULICA PC 138US SERIE B23767
1	271,00	170	MAQUINAS INDUSTRIAIS	2	01/02/2011	217.359,60	-122.264,78	95.094,82 ESCAVADERA HIDRAULICA PC 138US SERIE B23769
1	272,00	170	MAQUINAS INDUSTRIAIS	2	01/02/2011	112.095,03	-63.053,45	49.041,58 RETROSCAVADERA MF 96 SERIE 9620269213 ANO 2009
1	273,00	170	MAQUINAS INDUSTRIAIS	2	01/02/2011	112.095,03	-63.053,45	49.041,58 RETROSCAVADERA MF 96 SERIE 9620269214 ANO 2009
1	274,00	170	MAQUINAS INDUSTRIAIS	2	01/02/2011	112.095,03	-63.053,45	49.041,58 RETROSCAVADERA MF 96 SERIE 9620269214 ANO 2009
1	277,00	170	MAQUINAS INDUSTRIAIS	2	14/03/2011	1.636.800,00	-920.700,00	716.100,00 MAQUINAS KOMATSU CONT 1298726 (CARREGADERA SERIE B10388, CARREGADE
1	612,00	170	MAQUINAS INDUSTRIAIS	4	30/11/2013	30.000,00	-30.000,00	0,00 TRATOR AGRICOLA NEW HOLLAND TL 65 SERIE 65048 ANO 1999
2	613,00	170	MAQUINAS INDUSTRIAIS	4	30/11/2013	24.787,50	-24.787,50	0,00 TRATOR AGRICOLA MF 275/2

CONTA: MAQUINAS INDUSTRIAIS

6.153.259,14 -3.485.177,78 2.668.081,36

TOTAL GERAL:

6.153.259,14 -3.485.177,78 2.668.081,36

Retina:

10007

Resp. Iencido

Reil lens p/Cia Reats OG

Usuário:

VANIA

Nº reg.: 20





GUAPORA MAQUINAS E EQUIPAMENTOS LTDA

C.N.P.J.: 06.067.041/0006-96

Data: 06/04/19 Hora: 08:22:17 Página: 1

Filial 1 VILHENA
Relação de cadastro de itens por conta

Cidade: VILHENA / RO
Conta inicial: 130 Conta final: 130

Item inicial: 0,00 Item final: 0,00
Data base: 31/03/2019 Modelo: 0

Filial	Item	Conta	Centro custo	Data aquis	Vlr orig.corrigido	Deprac. ac. corrigida	Valor residual	Descrição
1	201.00	130 VEICULOS	1	01/02/2012	42.000,00	-28.700,00	13.300,00	KOMIBI VW ANOMOD 2009/2010 CHASSI 9BWMF07X2AP001538 PLACA NDZ5075
1	234.00	130 VEICULOS	3	01/09/2011	32.625,13	-13.050,05	19.575,08	SAVEIRO 1.6 CS KIT 5 - TRENID COM. DIR. HIDRAULICA CHASSI: 9BWB05UCP069524
5	592.00	130 VEICULOS	2	10/07/2013	31.641,78	-31.641,78	0,00	FAT/STRADA WORKING 02 PASSAGEIROS CHASSI 9BD27805MD7698131 COR BRAN
1	593.00	130 VEICULOS	2	10/07/2013	31.641,78	-31.641,78	0,00	FAT/STRADA WORKING 02 PASSAGEIROS CHASSI 9BD27805MD7698958 COR BRAN
1	617.00	130 VEICULOS	4	25/03/2014	60.745,00	-36.447,00	24.298,00	HILUX NEE 5653 SUPRIR AS NECESSIDADES DE CERRELEIRAS
1	759.00	130 VEICULOS	3	05/01/2015	50.000,00	-42.499,83	7.500,17	S10 EXECUTIVE BRANCA NAB0389 RENAVAN 111734029
1	737.00	130 VEICULOS	3	15/12/2015	100.000,00	-66.666,80	33.333,20	HILUX ANOMOD 2015, COR CINZA. RENAVAN 1017666308 PLACA OHU0947
1	1030.00	130 VEICULOS	2	02/01/2017	32.916,64	-14.263,86	18.652,78	VEICULO PALIO FIRE WAY CHASSI 98D17144ZG7580354 PLACA NDO1865
3	960.00	130 VEICULOS	4	29/11/2016	2.800,00	-1.306,76	1.493,24	COMPRA DE CARROCERIA PARA CAMINHONETE TOYOTA HILUX PARA USO DA OFI
1	1056.00	130 VEICULOS	2	20/04/2017	36.360,22	-14.544,00	21.816,22	VEICULO PALIO FIRE WAY PARA DEPARTAMENTO COMERCIAL

CONTA: VEICULOS 420.730,55 -280.761,86 139.968,69

TOTAL GERAL: 420.730,55 -280.761,86 139.968,69





GUAPORÉ MAQUINAS E EQUIPAMENTOS LTDA

C.N.P.J.: 06.067.041/0006-96

Data: 06/04/19 Hora: 08:28:57 Página: 1

Filial: 1 VILHENA

Relação de cadastro de itens por conta

Cidade: VILHENA / RO

Conta inicial: 140

Conta final: 140

Item inicial: 0,00

Item final: 0,00

Data base: 31/03/2019

Modelo: 0

Filial	Item	Conta	Centro custo	Data aquis	Vlr. orig. corrigido	Deprec. ac. corrigida	Valor residual	Descrição
1	9,00	140	MOTOS	01/01/2008	6.000,00	-1.800,00	4.200,00	MOTO CG 150 HONDA ANOM/OD. 2005 - CHASSI 9C2KC08305R000634 - PLACA ND125
1	6,00	140	MOTOS	01/01/2008	6.000,00	-1.800,00	4.200,00	MOTO CG 150 HONDA CHASSI 9C2KC08305R005187 - PLACA ND11844
1	614,00	140	MOTOS	13/02/2014	6.494,00	-5.844,60	649,40	COMPRA DE MOTO CG 125 PARA SERVIÇOS DE BOY NBY 2652
CONTA: MOTOS					18.494,00	-9.444,60	9.049,40	
TOTAL GERAL:					18.494,00	-9.444,60	9.049,40	

Refina:

10007

Rscop_itemc10

Relilens p/Cia Reais OG

Usuário:

VANIA

Nº reg.: 3





GUAPORÉ MÁQUINAS E EQUIPAMENTOS LTDA

C.N.P.J: 06.067.041/0006-96 Data: 26/03/19 Hora: 09:38:30 Folha: 1

Emitido da Filial: 3 CEREJEIRAS

C.N.P.J da filial: 06.067.041/0003-43 Incrição estadual da filial: 00000001678221

Empresa: 1

Data Base 26/03/2019 Grupos 0000 a 0000

Tipo Inventário: Contabil

Chave: C

Tipo Estoque: Quantidade ou Custo Diferente de Zero

Inventário do estoque

Descrição		Quantidade	Custo unitário	Valor total
TOTAL GERAL		72.978,0000	16,30	1.271.149,02
GRUPO 0500 PECAS MASSEY ORIGINAL		11.834,0000	30,76	363.985,81
GRUPO 0600 PECAS MASSEY PARALELAS		8.706,0000	12,44	108.288,53
GRUPO 0700 PECAS OUTROS		240,0000	38,39	9.214,29
GRUPO 0800 PECAS PARA IMPLEMENTOS		475,0000	37,51	17.817,69
GRUPO 0900 PECAS DIVERSOS		29.378,0000	2,49	73.268,75
GRUPO 1000 PECAS LUBRIFICANTES		60,0000	164,14	9.848,27
GRUPO 3000 PECAS KOMATSU		236,0000	30,59	7.218,82
GRUPO 3100 PECAS MULLER ORIGINAL		339,0000	1,50	508,20
GRUPO 3500 PECAS OBSOLETAS		21.709,0000	29,53	640.998,66
GRUPO 3900 MAQUINAS E EQUIPAMENTOS USADOS		1,0000	40.000,00	40.000,00





GUAPORE MAQUINAS E EQUIPAMENTOS LTDA

C.N.P.J: 06.067.041/0006-96 Data: 26/03/19 Hora: 09:10:27 Folha: 1

Emitido da Filial: 5 PORTO VELHO

C.N.P.J da filial: 06.067.041/0005-05 Incrição estadual da filial: 0000001727711

Empresa: 1

Data Base 26/03/2019 Grupos 0000 a 0000

Tipo Inventario: Contabil

Chave: C

Tipo Estoque: Quantidade ou Custo Diferente de Zero

Inventário do estoque

Descrição		Quantidade	Custo unitário	Valor total
TOTAL GERAL		27.687,4000	16,82	544.067,51
GRUPO 0400 IMPLEMENTOS		3,0000	7.981,65	23.944,96
GRUPO 0500 PECAS MASSEY ORIGINAL		3.658,0000	20,68	75.659,23
GRUPO 0600 PECAS MASSEY PARALELAS		2.500,4000	13,98	34.953,50
GRUPO 0700 PECAS OUTROS		11,0000	32,14	353,59
GRUPO 0800 PECAS PARA IMPLEMENTOS		144,0000	16,82	2.422,35
GRUPO 0900 PECAS DIVERSOS		5.996,0000	3,53	21.158,76
GRUPO 1000 PECAS LUBRIFICANTES		109,0000	177,41	19.337,22
GRUPO 3000 PECAS KOMATSU		6.606,0000	22,91	151.322,64
GRUPO 3100 PECAS MULLER ORIGINAL		283,0000	164,93	46.675,76
GRUPO 3500 PECAS OBSOLETAS		8.377,0000	20,08	168.239,50





GUAPORE MAQUINAS E EQUIPAMENTOS LTDA

C.N.P.J: 06.067.041/0006-96 Data: 26/03/19 Hora: 10:13:00 Folha: 1

Emitido da Filial: 2 ROLIM DE MOURA

C.N.P.J da filial: 06.067.041/0002-62 Incrição estadual da filial: 00000001392875

Empresa: 1

Data Base 26/03/2019 Grupos 0000 a 0000

Tipo Inventario: Contabil

Chave:C

Tipo Estoque: Quantidade ou Custo Diferente de Zero

Inventário do estoque

Descrição		Quantidade	Custo unitário	Valor total
TOTAL GERAL		54.064,1700	29,44	1.713.822,60
GRUPO 0200 TRATORES		9,0000	129.185,35	1.162.668,16
GRUPO 0400 IMPLEMENTOS		2,0000	8.087,61	16.175,22
GRUPO 0500 PECAS MASSEY ORIGINAL		3.405,0000	34,51	117.500,27
GRUPO 0600 PECAS MASSEY PARALELAS		2.335,6700	38,69	90.370,61
GRUPO 0700 PECAS OUTROS		9,0000	69,15	622,32
GRUPO 0800 PECAS PARA IMPLEMENTOS		94,0000	30,11	2.830,72
GRUPO 0900 PECAS DIVERSOS		40.923,5000	0,72	29.471,09
GRUPO 1000 PECAS LUBRIFICANTES		108,0000	149,34	16.128,97
GRUPO 3000 PECAS KOMATSU		1.157,0000	74,03	85.653,38
GRUPO 3100 PECAS MULLER ORIGINAL		68,0000	187,95	12.780,49
GRUPO 3500 PECAS OBSOLETAS		5.951,0000	29,64	176.384,84
GRUPO 3800 MAQUINAS BOBCAT		1,0000	1.438,53	1.438,53
GRUPO 3900 MAQUINAS E EQUIPAMENTOS USADOS		1,0000	1.798,00	1.798,00





GUAPORÉ MAQUINAS E EQUIPAMENTOS LTDA

C.N.P.J: 06.067.041/0006-96 Data: 26/03/19 Hora: 10:46:59 Folha: 1

Emitido da Filial: 1 VILHENA

C.N.P.J da filial: 06.067.041/0001-81 Incrição estadual da filial: 00000001236008

Empresa: 1

Data Base 26/03/2019 Grupos 0000 a 0000

Tipo Inventario: Contabil

Chave: C

Tipo Estoque: Quantidade ou Custo Diferente de Zero

Inventário do estoque

Descrição	Quantidade	Custo unitário	Valor total
TOTAL GERAL	93.601,7970	34,42	3.299.000,14
GRUPO 0100 COLHEITADEIRAS	1,0000	525.961,69	525.961,69
GRUPO 0200 TRATORES	2,0000	281.329,40	562.658,80
GRUPO 0300 KOMATSU	1,0000	248.361,15	248.361,15
GRUPO 0400 IMPLEMENTOS	12,0000	16.926,08	203.112,97
GRUPO 0500 PECAS MASSEY ORIGINAL	7.656,4000	27,70	212.107,57
GRUPO 0600 PECAS MASSEY PARALELAS	4.316,7600	22,79	98.388,15
GRUPO 0700 PECAS OUTROS	24,0000	24,70	592,91
GRUPO 0800 PECAS PARA IMPLEMENTOS	1.032,5000	23,70	24.468,90
GRUPO 0900 PECAS DIVERSOS	38.493,6300	2,31	88.728,50
GRUPO 1000 PECAS LUBRIFICANTES	227,0000	107,82	24.474,91
GRUPO 3000 PECAS KOMATSU	2.612,0000	49,67	129.726,93
GRUPO 3100 PECAS MULLER ORIGINAL	46,0000	122,18	5.620,41
GRUPO 3500 PECAS OBSOLETAS	39.176,5070	29,97	1.174.052,25
GRUPO 3800 MAQUINAS BOBCAT	1,0000	745,00	745,00





RENATO ANTONIO PEREIRA DE SOUZA
e Advogados Associados

ANEXO III
DAS CERTIDÕES DA EMPRESA

Rua Flávio de Matos, 572 • Monte Líbano • CEP 79.004-580 • Campo Grande/MS
Central (67) 3382 5424
e.mail: rp.adas@terra.com.br





PODER JUDICIÁRIO
JUSTIÇA DO TRABALHO

CERTIDÃO NEGATIVA DE DÉBITOS TRABALHISTAS

Nome: GUAPORE MAQUINAS E EQUIPAMENTOS LTDA (MATRIZ E FILIAIS)
CNPJ: 06.067.041/0007-77
Certidão nº: 166052007/2019
Expedição: 10/01/2019, às 15:52:36
Validade: 08/07/2019 - 180 (cento e oitenta) dias, contados da data de sua expedição.

Certifica-se que **GUAPORE MAQUINAS E EQUIPAMENTOS LTDA (MATRIZ E FILIAIS)**, inscrito(a) no CNPJ sob o nº **06.067.041/0007-77**, **NÃO CONSTA** do Banco Nacional de Devedores Trabalhistas.

Certidão emitida com base no art. 642-A da Consolidação das Leis do Trabalho, acrescentado pela Lei nº 12.440, de 7 de julho de 2011, e na Resolução Administrativa nº 1470/2011 do Tribunal Superior do Trabalho, de 24 de agosto de 2011.

Os dados constantes desta Certidão são de responsabilidade dos Tribunais do Trabalho e estão atualizados até 2 (dois) dias anteriores à data da sua expedição.

No caso de pessoa jurídica, a Certidão atesta a empresa em relação a todos os seus estabelecimentos, agências ou filiais.

A aceitação desta certidão condiciona-se à verificação de sua autenticidade no portal do Tribunal Superior do Trabalho na Internet (<http://www.tst.jus.br>).

Certidão emitida gratuitamente.

INFORMAÇÃO IMPORTANTE

Do Banco Nacional de Devedores Trabalhistas constam os dados necessários à identificação das pessoas naturais e jurídicas inadimplentes perante a Justiça do Trabalho quanto às obrigações estabelecidas em sentença condenatória transitada em julgado ou em acordos judiciais trabalhistas, inclusive no concernente aos recolhimentos previdenciários, a honorários, a custas, a emolumentos ou a recolhimentos determinados em lei; ou decorrentes de execução de acordos firmados perante o Ministério Público do Trabalho ou Comissão de Conciliação Prévia.

Dúvidas e sugestões: and@tst.jus.br





PODER JUDICIÁRIO
JUSTIÇA DO TRABALHO

CERTIDÃO NEGATIVA DE DÉBITOS TRABALHISTAS

Nome: GUAPORE MAQUINAS E EQUIPAMENTOS LTDA
(MATRIZ E FILIAIS) CNPJ: 06.067.041/0006-96
Certidão n°: 166051938/2019
Expedição: 10/01/2019, às 15:52:12
Validade: 08/07/2019 - 180 (cento e oitenta) dias, contados da data de sua expedição.

Certifica-se que **GUAPORE MAQUINAS E EQUIPAMENTOS LTDA (MATRIZ E FILIAIS)**, inscrito(a) no CNPJ sob o n° **06.067.041/0006-96**, **NÃO CONSTA** do Banco Nacional de Devedores Trabalhistas.

Certidão emitida com base no art. 642-A da Consolidação das Leis do Trabalho, acrescentado pela Lei n° 12.440, de 7 de julho de 2011, e na Resolução Administrativa n° 1470/2011 do Tribunal Superior do Trabalho, de 24 de agosto de 2011.

Os dados constantes desta Certidão são de responsabilidade dos Tribunais do Trabalho e estão atualizados até 2 (dois) dias anteriores à data da sua expedição.

No caso de pessoa jurídica, a Certidão atesta a empresa em relação a todos os seus estabelecimentos, agências ou filiais.

A aceitação desta certidão condiciona-se à verificação de sua autenticidade no portal do Tribunal Superior do Trabalho na Internet (<http://www.tst.jus.br>).

Certidão emitida gratuitamente.

INFORMAÇÃO IMPORTANTE

Do Banco Nacional de Devedores Trabalhistas constam os dados necessários à identificação das pessoas naturais e jurídicas inadimplentes perante a Justiça do Trabalho quanto às obrigações estabelecidas em sentença condenatória transitada em julgado ou em acordos judiciais trabalhistas, inclusive no concernente aos recolhimentos previdenciários, a honorários, a custas, a emolumentos ou a recolhimentos determinados em lei; ou decorrentes de execução de acordos firmados perante o Ministério Público do Trabalho ou Comissão de Conciliação Prévia.

Dúvidas e sugestões: certid@tst.jus.br





PODER JUDICIÁRIO
JUSTIÇA DO TRABALHO

CERTIDÃO NEGATIVA DE DÉBITOS TRABALHISTAS

Nome: GUAPORE MAQUINAS E EQUIPAMENTOS LTDA (MATRIZ E FILIAIS)
CNPJ: 06.067.041/0005-05
Certidão n°: 166051893/2019
Expedição: 10/01/2019, às 15:51:49
Validade: 08/07/2019 - 180 (cento e oitenta) dias, contados da data de sua expedição.

Certifica-se que **GUAPORE MAQUINAS E EQUIPAMENTOS LTDA (MATRIZ E FILIAIS)**, inscrito(a) no CNPJ sob o n° **06.067.041/0005-05**, **NÃO CONSTA** do Banco Nacional de Devedores Trabalhistas.

Certidão emitida com base no art. 642-A da Consolidação das Leis do Trabalho, acrescentado pela Lei n° 12.440, de 7 de julho de 2011, e na Resolução Administrativa n° 1470/2011 do Tribunal Superior do Trabalho, de 24 de agosto de 2011.

Os dados constantes desta Certidão são de responsabilidade dos Tribunais do Trabalho e estão atualizados até 2 (dois) dias anteriores à data da sua expedição.

No caso de pessoa jurídica, a Certidão atesta a empresa em relação a todos os seus estabelecimentos, agências ou filiais.

A aceitação desta certidão condiciona-se à verificação de sua autenticidade no portal do Tribunal Superior do Trabalho na Internet (<http://www.tst.jus.br>).

Certidão emitida gratuitamente.

INFORMAÇÃO IMPORTANTE

Do Banco Nacional de Devedores Trabalhistas constam os dados necessários à identificação das pessoas naturais e jurídicas inadimplentes perante a Justiça do Trabalho quanto às obrigações estabelecidas em sentença condenatória transitada em julgado ou em acordos judiciais trabalhistas, inclusive no concernente aos recolhimentos previdenciários, a honorários, a custas, a emolumentos ou a recolhimentos determinados em lei; ou decorrentes de execução de acordos firmados perante o Ministério Público do Trabalho ou Comissão de Conciliação Prévia.

Débitos e obrigações: www.tst.jus.br





PODER JUDICIÁRIO
JUSTIÇA DO TRABALHO

CERTIDÃO NEGATIVA DE DÉBITOS TRABALHISTAS

Nome: GUAPORE MAQUINAS E EQUIPAMENTOS LTDA (MATRIZ E FILIAIS)
CNPJ: 06.067.041/0004-24
Certidão n°: 166051853/2019
Expedição: 10/01/2019, às 15:51:26
Validade: 08/07/2019 - 180 (cento e oitenta) dias, contados da data de sua expedição.

Certifica-se que **GUAPORE MAQUINAS E EQUIPAMENTOS LTDA (MATRIZ E FILIAIS)**, inscrito(a) no CNPJ sob o n° **06.067.041/0004-24**, **NÃO CONSTA** do Banco Nacional de Devedores Trabalhistas.

Certidão emitida com base no art. 642-A da Consolidação das Leis do Trabalho, acrescentado pela Lei n° 12.440, de 7 de julho de 2011, e na Resolução Administrativa n° 1470/2011 do Tribunal Superior do Trabalho, de 24 de agosto de 2011.

Os dados constantes desta Certidão são de responsabilidade dos Tribunais do Trabalho e estão atualizados até 2 (dois) dias anteriores à data da sua expedição.

No caso de pessoa jurídica, a Certidão atesta a empresa em relação a todos os seus estabelecimentos, agências ou filiais.

A aceitação desta certidão condiciona-se à verificação de sua autenticidade no portal do Tribunal Superior do Trabalho na Internet (<http://www.tst.jus.br>).

Certidão emitida gratuitamente.

INFORMAÇÃO IMPORTANTE

Do Banco Nacional de Devedores Trabalhistas constam os dados necessários à identificação das pessoas naturais e jurídicas inadimplentes perante a Justiça do Trabalho quanto às obrigações estabelecidas em sentença condenatória transitada em julgado ou em acordos judiciais trabalhistas, inclusive no concernente aos recolhimentos previdenciários, a honorários, a custas, a emolumentos ou a recolhimentos determinados em lei; ou decorrentes de execução de acordos firmados perante o Ministério Público do Trabalho ou Comissão de Conciliação Prévia.

Dúvidas e sugestões: certidao@tst.jus.br





PODER JUDICIÁRIO
JUSTIÇA DO TRABALHO

CERTIDÃO NEGATIVA DE DÉBITOS TRABALHISTAS

Nome: GUAPORE MAQUINAS E EQUIPAMENTOS LTDA

(MATRIZ E FILIAIS) CNPJ: 06.067.041/0003-43

Certidão n°: 166051770/2019

Expedição: 10/01/2019, às 15:50:30

Validade: 08/07/2019 - 180 (cento e oitenta) dias, contados da data de sua expedição.

Certifica-se que **GUAPORE MAQUINAS E EQUIPAMENTOS LTDA (MATRIZ E FILIAIS)**, inscrito(a) no CNPJ sob o n° **06.067.041/0003-43**, **NÃO CONSTA** do Banco Nacional de Devedores Trabalhistas.

Certidão emitida com base no art. 642-A da Consolidação das Leis do Trabalho, acrescentado pela Lei n° 12.440, de 7 de julho de 2011, e na Resolução Administrativa n° 1470/2011 do Tribunal Superior do Trabalho, de 24 de agosto de 2011.

Os dados constantes desta Certidão são de responsabilidade dos Tribunais do Trabalho e estão atualizados até 2 (dois) dias anteriores à data da sua expedição.

No caso de pessoa jurídica, a Certidão atesta a empresa em relação a todos os seus estabelecimentos, agências ou filiais.

A aceitação desta certidão condiciona-se à verificação de sua autenticidade no portal do Tribunal Superior do Trabalho na Internet (<http://www.tst.jus.br>).

Certidão emitida gratuitamente.

INFORMAÇÃO IMPORTANTE

Do Banco Nacional de Devedores Trabalhistas constam os dados necessários à identificação das pessoas naturais e jurídicas inadimplentes perante a Justiça do Trabalho quanto às obrigações estabelecidas em sentença condenatória transitada em julgado ou em acordos judiciais trabalhistas, inclusive no concernente aos recolhimentos previdenciários, a honorários, a custas, a emolumentos ou a recolhimentos determinados em lei; ou decorrentes de execução de acordos firmados perante o Ministério Público do Trabalho ou Comissão de Conciliação Prévia.

Devidas e sugestões: www.tst.jus.br





PODER JUDICIÁRIO
JUSTIÇA DO TRABALHO

CERTIDÃO NEGATIVA DE DÉBITOS TRABALHISTAS

Nome: GUAPORE MAQUINAS E EQUIPAMENTOS LTDA
(MATRIZ E FILIAIS) CNPJ: 06.067.041/0002-62
Certidão n°: 166051489/2019
Expedição: 10/01/2019, às 15:48:01
Validade: 08/07/2019 - 180 (cento e oitenta) dias, contados da data de sua expedição.

Certifica-se que **GUAPORE MAQUINAS E EQUIPAMENTOS LTDA (MATRIZ E FILIAIS)**, inscrito(a) no CNPJ sob o n° **06.067.041/0002-62**, **NÃO CONSTA** do Banco Nacional de Devedores Trabalhistas.

Certidão emitida com base no art. 642-A da Consolidação das Leis do Trabalho, acrescentado pela Lei n° 12.440, de 7 de julho de 2011, e na Resolução Administrativa n° 1470/2011 do Tribunal Superior do Trabalho, de 24 de agosto de 2011.

Os dados constantes desta Certidão são de responsabilidade dos Tribunais do Trabalho e estão atualizados até 2 (dois) dias anteriores à data da sua expedição.

No caso de pessoa jurídica, a Certidão atesta a empresa em relação a todos os seus estabelecimentos, agências ou filiais.

A aceitação desta certidão condiciona-se à verificação de sua autenticidade no portal do Tribunal Superior do Trabalho na Internet (<http://www.tst.jus.br>).

Certidão emitida gratuitamente.

INFORMAÇÃO IMPORTANTE

Do Banco Nacional de Devedores Trabalhistas constam os dados necessários à identificação das pessoas naturais e jurídicas inadimplentes perante a Justiça do Trabalho quanto às obrigações estabelecidas em sentença condenatória transitada em julgado ou em acordos judiciais trabalhistas, inclusive no concernente aos recolhimentos previdenciários, a honorários, a custas, a emolumentos ou a recolhimentos determinados em lei; ou decorrentes de execução de acordos firmados perante o Ministério Público do Trabalho ou Comissão de Conciliação Prévia.

Dúvidas e sugestões: sp@tst.jus.br





PODER JUDICIÁRIO
JUSTIÇA DO TRABALHO

CERTIDÃO NEGATIVA DE DÉBITOS TRABALHISTAS

Nome: GUAPORE MAQUINAS E EQUIPAMENTOS LTDA (MATRIZ E FILIAIS)
CNPJ: 06.067.041/0001-81
Certidão n°: 166038306/2019
Expedição: 10/01/2019, às 13:40:15
Validade: 08/07/2019 - 180 (cento e oitenta) dias, contados da data de sua expedição.

Certifica-se que **GUAPORE MAQUINAS E EQUIPAMENTOS LTDA (MATRIZ E FILIAIS)**, inscrito(a) no CNPJ sob o n° **06.067.041/0001-81**, **NÃO CONSTA** do Banco Nacional de Devedores Trabalhistas.

Certidão emitida com base no art. 642-A da Consolidação das Leis do Trabalho, acrescentado pela Lei n° 12.440, de 7 de julho de 2011, e na Resolução Administrativa n° 1470/2011 do Tribunal Superior do Trabalho, de 24 de agosto de 2011.

Os dados constantes desta Certidão são de responsabilidade dos Tribunais do Trabalho e estão atualizados até 2 (dois) dias anteriores à data da sua expedição.

No caso de pessoa jurídica, a Certidão atesta a empresa em relação a todos os seus estabelecimentos, agências ou filiais.

A aceitação desta certidão condiciona-se à verificação de sua autenticidade no portal do Tribunal Superior do Trabalho na Internet (<http://www.tst.jus.br>).

Certidão emitida gratuitamente.

INFORMAÇÃO IMPORTANTE

Do Banco Nacional de Devedores Trabalhistas constam os dados necessários à identificação das pessoas naturais e jurídicas inadimplentes perante a Justiça do Trabalho quanto às obrigações estabelecidas em sentença condenatória transitada em julgado ou em acordos judiciais trabalhistas, inclusive no concernente aos recolhimentos previdenciários, a honorários, a custas, a emolumentos ou a recolhimentos determinados em lei; ou decorrentes de execução de acordos firmados perante o Ministério Público do Trabalho ou Comissão de Conciliação Prévia.

Dúvidas e Sugestões: cndtyst.jus.br



1º TABELIÃO DE PROTESTO DE LETRAS E TÍTULOS DE SÃO PAULO

AV. BRIGADEIRO LUÍS ANTÔNIO, 371 - CEP 01317000 - SÃO PAULO - SP
TELEFONE: (11)3113-6916 - FAX: (11)3113-6933

SEQ. 4.126.355

Nº. PEDIDO:68-Q/23

José Carlos Alves
TABELIÃO

Mário Rezende Florence
SUBSTITUTO

CERTIDÃO

O PRIMEIRO TABELIAO DE PROTESTO DE LETRAS E TÍTULOS DE SÃO PAULO, NO USO DE SUAS ATRIBUIÇÕES LEGAIS, CERTIFICA E DÁ FE,



Selo Digital nº 11216951A000006823041919L

a pedido de: LISIANE APARECIDA DA ROSA, CPF 66944147220 RG 726686,
que revisou os índices dos LIVROS DE REGISTRO DE PROTESTOS a seu cargo, no período de 5 ANOS anterior a 22 de abril de 2019, deles verificou :

NÃO CONSTAR PROTESTO

em nome de

GUAPORE*MAQUINAS*E*EQUIPAMENTOS*LTDA*****
HVBQPSF NBRVJOBT F FRVJQBNOUPT MUEB
IWCRQTG OCSWKPCU G GSWKRCOGPVQU NVFC 90
CNPJ*06.067.041/0001-81*****

* * * * *
* * * * *
* * * * *
* * * * *
* * * * *
* * * * *
* * * * *
* * * * *
* * * * *
* * * * *
* * * * *
* * * * *
* * * * *
* * * * *
* * * * *
* * * * *
* * * * *
* * * * *
* * * * *
* * * * *
* * * * *
* * * * *
* * * * *
* * * * *
* * * * *
* * * * *
* * * * *
* * * * *
* * * * *
* * * * *
* * * * *
* * * * *
* * * * *
* * * * *
* * * * *
* * * * *
* * * * *

Eu, MARCOS LUCIO DORO DE FREITAS, conferi.
São Paulo, 23 de abril de 2019, horário: às 09:13:08

Este documento foi assinado digitalmente por MARCOS L.D. DE FREITAS
Se impresso, para conferência, acesse o site <https://protestosp.com.br/valida> e informe o código P00-0026-5089-5001

VALORES COBRADOS								
AO TABELIÃO:	AO ESTADO:	À SECR. FAZ.	REGISTRO CIVIL:	TRIB. JUSTIÇA:	SANTA CASA:	IMPOSTO MUNICIPAL:	MINIST. PÚBLICO:	TOTAL:
***** 7,94	*****2,26	*****1,54	*****0,42	*****0,55	*****0,08	*****0,16	*****0,38	*****13,33

SOLICITE CERTIDÕES DOS DEZ CARTÓRIOS DE PROTESTO PELA INTERNET : www.protesto.com.br ou www.protesto.com.br
VERIFIQUE A SEQUÊNCIA ALFABÉTICA DO NOME CERTIFICADO.
QUALQUER RASURA, APAGAMENTO OU CARIMBO, ESPECIALMENTE NO QUE SE REFERE AO ENDEREÇO DE SITE NA INTERNET, INVALIDARÁ ESTA CERTIDÃO

DOCUMENTO ASSINADO DIGITALMENTE NOS TERMOS DA MP nº 2200-2, CONFORME IMPRESSÃO À MARGEM DIREITA.





11361351A000067Q23041919D

5º Tabelião de Protesto

RUA DA GLÓRIA, 168 - SÃO PAULO - CAPITAL - Tel. (11)3242-3143

Bel. RUBEM GARCIA
TABELIÃO

*A*01* 000067 - Q / 23

CERTIDÃO NEGATIVA

O QUINTO TABELIÃO DE PROTESTO DE LETRAS E TÍTULOS, DA COMARCA DE SÃO PAULO, POR ESTE PÚBLICO INSTRUMENTO, CERTIFICA E DÁ FÉ QUE, REVISTOS OS LIVROS DE REGISTRO DE PROTESTOS LAVRADOS NO PERÍODO DE CINCO ANOS ANTERIORES À 17 DE ABRIL DE 2019, DELES VERIFICOU NÃO CONSTAR PROTESTO DE RESPONSABILIDADE DE:

***** GUAPORE MAQUINAS E EQUIPAMENTOS LTDA*****

***** HVBQPSF NBRVJOBTF FRVJQBNFOUPT MUEB*****

***** CNPJ-06067041000181 **** *****

PARA MAIOR SEGURANÇA, CONFIRA DE CIMA PARA BAIXO CADA LETRA DO NOME CERTIFICADO, COM A SEQUÊNCIA ALFABÉTICA DA LINHA INFERIOR. ESTA CERTIDÃO SÓ SE REFERE AO NOME E NÚMEROS COMO NELA GRAFADOS, NÃO ABRANGENDO NOMES DIFERENTES, AINDA QUE PRÓXIMOS, SEMELHANTES OU RESULTANTES DE ERROS DE GRAFIA NO PEDIDO RESPECTIVO.

*** NÃO CONSTA(M) PROTESTO(S) ***

Solicitante: LISIANE APARECIDA DA ROSA
RG. 726686

Eu, ROBERTO DE SOUZA Escrevente autorizado(a), pesquisei e conferi.

Eu, SIDNEI ROCHA MATHIAS (SUBSTITUTO DO TABELIAO) assino

SAO PAULO, 23 de ABRIL de 2019

Tabelião	Estado	Sec. Fazen.	Reg. Civil	Trib. Justiça	Min. Público	Santa Casa	ISS	TOTAL RECEBIDO
7,94	2,26	1,54	0,42	0,55	0,38	0,08	0,16	13,33

DOCUMENTO ASSINADO DIGITALMENTE NOS TERMOS DA MP Nº 2200-2, CONFORME IMPRESSÃO À MARGEM DIREITA.

Solicite certidões dos dez cartórios de protesto pela internet: www.protestosp.com.br

VÁLIDA SOMENTE NO ORIGINAL

AS CUSTAS DEVIDAS FORAM RECOLHIDAS POR GUIA.

Para conferir a procedência deste documento efetue a leitura do QR Code impresso ou acesse o endereço eletrônico <https://selodigital.tjsp.jus.br>

Este documento foi assinado digitalmente por SIDNEI ROCHA MATHIAS (SUBSTITUTO DO TABELIAO). Se impresso, para conferência acesse o site <https://protestosp.com.br/valida> e informe o código P00-0026-5089-S005



8º Tabelião de Protesto de Letras e Títulos de São Paulo

Rua Quinze de Novembro, 331 - Centro - Tel.: (11) 3292-8030 - CEP: 01013-001 - São Paulo-SP

Nº do Pedido: 2019.04.23/Q00067

CERTIDÃO

Para conferir a procedência deste documento efetue a leitura do QR Code impresso ou acesse o endereço eletrônico <https://selodigital.tjsp.jus.br>
Selo digital nº 1222425IA0190423Q00067199

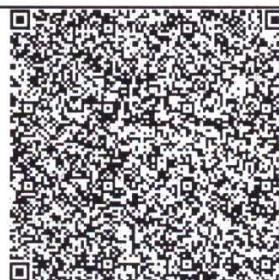

O 8º TABELIÃO DE PROTESTO DE LETRAS E TÍTULOS DA COMARCA DE SÃO PAULO, no uso de suas atribuições legais, **CERTIFICA E DA FÉ**, a pedido de LISIANE APARECIDA DA ROSA, RG 726686, que pesquisados os índices de protestos, no período de CINCO ANOS, anterior a 17/04/2019, em nome de:

GUAPORE MAQUINAS E EQUIPAMENTOS LTDA
CNPJ 06067041000181



135

NÃO CONSTA PROTESTO

* *
* *
* *
* *
* *
* *
* *
* *
* *
* *
* *

Eu, Emilia Kimie Morishita - Escrevente autorizado(a), conferi.
Eu, Carlos Roberto de Barros Gouvêa - Substituto do Tabelião subscrevo e assino.
São Paulo, 23 de Abril de 2019

**DOCUMENTO ASSINADO DIGITALMENTE NOS
TERMOS DA MP Nº 2200-2, CONFORME
IMPRESSÃO À MARGEM DIREITA**

EMOLUMENTOS	AO MINISTÉRIO PÚBLICO	SECR.FAZENDA	AO TRIBUNAL JUSTICA	AO ESTADO	IMPOSTO MUNICIPAL	A STA.CASA	AO SINOREG	TOTAL
7,94	0,38	1,54	0,55	2,26	0,16	0,08	0,42	13,33

CUSTAS RECOLHIDAS POR GUIA

23/04/2019 10:50:30

Solicite certidões dos dez Tabeliões de Protesto pelo site: www.protestosp.com.br

ESTA CERTIDÃO SE REFERE SOMENTE AO(S) NOME(S) E AOS NÚMEROS NELA INTEGRALMENTE GRAFADOS. NÃO ABRANGENDO NOMES DIFERENTES, AINDA QUE PRÓXIMOS, SEMELHANTES OU RESULTANTES DE ERROS DE GRAFIA.

Este documento foi assinado digitalmente por CARLOS ROBERTO DE BARROS GOUVÊA. Se impresso, para conferência acesse o site <https://protestosp.com.br/valida> e informe o código: P00-0026-5089-S008

